Courchevel 1850 - Apartamento de 200 m2 en Chenus

Francia, Courchevel, Courchevel 1850, Chenus

Apartmento *- REF: TGS-A2251*

Nº dormitorios: 6	Nº de baños: 6	Nº de personas: 12	Aparcamiento	M² vivienda: 200 m²	Terraza	Wifi	ski-in/ski-out
Chimenea	Sauna	Vistas montañosas	Lavavajillas	Televisión	Lavadora	Sala de esquí	Distancia al telesquí: 100m
Distancia al centro: central							

Actividades en la estación

Esquí/Snowboard	Ciclismo	Esquí de fondo	Golf	BTT	Equitación	Navegación

Información Apartamento, en Chenus, Courchevel 1850

- Nº de personas: 12
- M² vivienda: 200 m²
- Terraza
- 6 Dormitorios
- 5 Baños
- Hammam / Sauna
- Parking
- Wifi
- Chimenea
- Guarda Eski

- Acceso directo a pistas

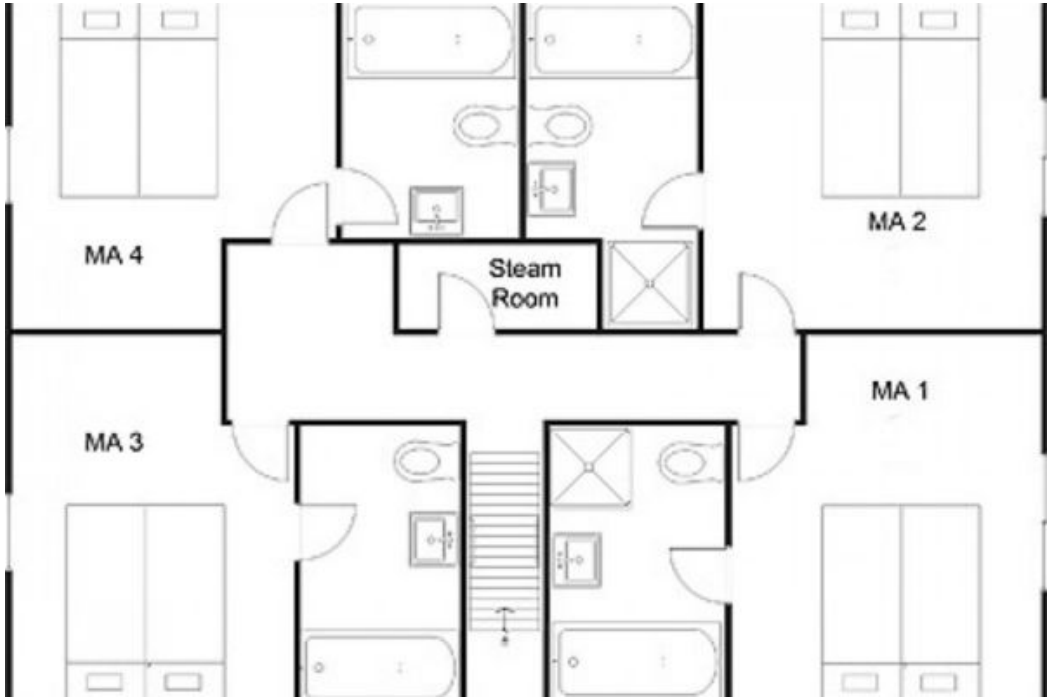
MA 4
Steam
Room
MA 2
MA 3
MA 1

MA 6
MA 7
Sun
Terrace