Apartamento renovado de 3 habitaciones de 58 m²

Francia, Courchevel, Courchevel 1850

Apartmento *- REF: TGS-A2371*

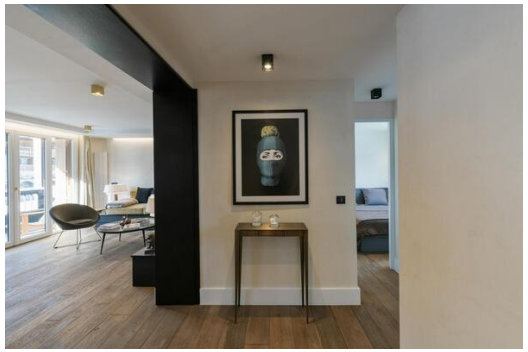

Nº dormitorios: 2 | Nº de baños: 1 | Nº de personas: 6 | M² vivienda: 58 m² | Piso: 1 | Wifi

Información Apartamento, en La Porte de Courchevel, Courchevel 1850

- Nº de personas: 6
- M² superficie construida: 58 m²
- Terraza
- 2 dormitorios
- 1 baño
- Nivel 1
- Inalámbrica

Apartamento renovado de 3 habitaciones de 58 m² para 6 personas en la entrada de Courchevel 1850 con balcón orientado al sur. En el 1er piso de una residencia de lujo cerca de servicios y tiendas.

Salón con sofá abierto a la cocina equipada con vitrocerámica, horno, lavavajillas, microondas, frigorífico, congelador y campana extractora.

-Habitación 1: 1 cama doble 160x200

-Dormitorio con ducha: literas para 3 personas (3 camas individuales) y 1 cama individual

- Cuarto de baño con ducha y WC.
- Televisión.
- Conexión Wifi 4G adicional (3 Giga por día)
- Lava-vajillas