

# Acogedor apartamento en alquiler en Courchevel 1650 Moriond

Francia, Courchevel, Courchevel 1650

Apartamento - REF: TGS-A2446

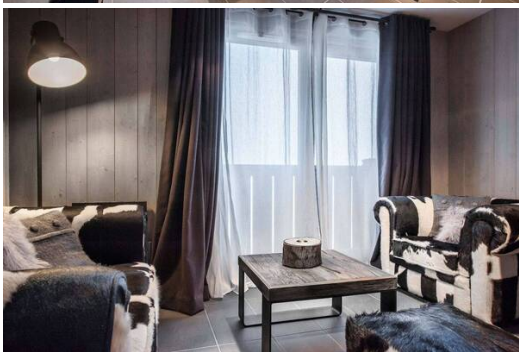

Nº dormitorios: 2

Nº de baños: 2

Nº de personas: 4

Aparcamiento

M² vivienda: 50 m²

Orientación: Sur

Piso: 5

Wifi

Televisión

Sala de esquí

Distancia al telesquí: 100m

Distancia al centro: central

## Actividades en la estación

Esquí/Snowboard

Golf

## Información Piso en Courchevel 1650 Moriond

- Nº de personas: 4
- M² construidos: 50 m²
- Terraza
- 2 dormitorios
- 2 baños
- Estacionamiento
- Piso 5
- Orientación sur
- Wifi
- Sala de esquí

El apartamento está ubicado en el corazón de Courchevel Moriond, cerca de tiendas, bares y restaurantes. Los remontes y el punto de encuentro de la ESF se encuentran en la oficina de turismo a solo 50 metros del apartamento. Courchevel Moriond es la altitud ideal para sus vacaciones en familia o con amigos.

- Distancia desde el centro : 0 m
- Pista de esquí más cercana: Front de Neige / Snow Front
- Distancia a las pistas : 60 m
- Distancia a la escuela de esquí: 60 m
- Remonte más cercano: Front de Neige / Snow Front
- Distancia desde el remonte : 60 m

Es un apartamento de lujo en un chalet en Courchevel Moriond. Se beneficia de una ubicación conveniente en el corazón del complejo, pero también de la ventaja de estar ubicado a poca distancia del Snow Front of Courchevel Moriond y las pistas de esquí.

Todo está cerca: la oficina de turismo, tiendas, bares y restaurantes, escuela de esquí... El chalet es seguramente una de las mejores ubicaciones en Courchevel 1650.

El diseño interior es una sutil mezcla de materiales: el cuero y las pieles combinan a la perfección con las paredes de madera gris. El apartamento ofrece un ambiente íntimo que es a la vez alpino y contemporáneo.

Hay una gran sala de estar, un acogedor comedor y una gran cocina abierta. Se compone de una habitación doble y una habitación para niños, el apartamento es la promesa de buenos momentos de compartir y convivencia para una pareja y sus dos hijos.

Sala de estar :

- Cocina abierta
- Comedor
- Sala de estar

Dormitorio :

- Caja fuerte, Armario, TV, 1 Cama doble (160 x 200)
- Baño privado : Ducha, Secador de pelo, Secador de toallas, Lavamanos individual, Inodoro

Dormitorio infantil:

- Armario, TV, 1 Litera (dos plazas) (90 x 200)
- Baño 1 : Ducha, Secador, Secadora de toallas, Lavamanos individual

Aseo independiente : 1

- Wifi
- Canales internacionales de televisión
- Reproductor de DVD
- Canales rusos
- Canales árabes
- Ascensor
- casillero de esquí
- Plaza de aparcamiento
- Calentador de botas
- Seguro



