

Este apartamento dúplex ofrece una superficie de 106 m2

Francia, Courchevel, Courchevel 1550

Apartamento - REF: TGS-A2465



Nº dormitorios: 3

Wifi

Distancia al centro: central

Nº de baños: 3

ski-in/ski-out

Nº de personas: 6

Sauna

Aparcamiento

Lavavajillas

M² vivienda: 106 m²

Televisión

Terraza

Lavadora

Orientación: Nordeste

Gimnasio/Fitness

Piso: 4

Sala de esquí

Actividades en la estación

Esquí/Snowboard

Ciclismo

Esquí de fondo

Golf

Excursionismo

BTT

Equitación

Navegación

Información Apartamento en Courchevel 1550 Village

- Nº de personas: 6
- M² construidos: 106 m²
- Terraza
- 3 dormitorios
- 3 Baños
- Baño turco / Sauna
- Estacionamiento
- Piso 4
- Wifi
- Sala de esquí
- Orientación noreste

- Ski in, Ski out

Centro Cerca de la escuela de esquí

El apartamento dúplex disfruta de una ubicación privilegiada en el corazón de la estación y ofrece la ventaja de estar a 20 metros de las pistas y remontes. Dispone de plaza de parking privada, situada en el garaje subterráneo de la residencia

El apartamento ofrece una superficie de 106m², 2 dormitorios y un camarote en la planta superior, puede alojar hasta 6 personas. Cuenta con una amplia sala de estar, una cocina y baños modernos con bañera o ducha. Uno de los dormitorios tiene dos literas con mullidas almohadas. Otro está equipado con dos camas separadas con una hermosa vista de Courchevel Village. El tercer dormitorio cuenta con una hermosa cama doble con una gran manta blanca y una cabecera blanca.

El apartamento también cuenta con guardaesquís y una zona de relax privilegiada dentro de la residencia: Sauna, sala de masajes... todo para darte un capricho y disfrutar al máximo de tus vacaciones de esquí.

Tiene acceso al área de fitness ubicada en el primer piso de la residencia. Se puede acceder al espacio desde el hall de recepción y la rue des Grangettes. Área abierta solo durante la temporada de invierno

- Sala de fitness
- Ascensor
- Casillero de esquí
- Plaza de aparcamiento

LAYOUT

Zona de estar :

- Balcón
- Cocina abierta
- Zona de comedor
- Sala de estar
- Terraza

Cabina (sin ventanas) :

- Armario, TV
- 2 Literas (una cama) (90 x 190)
- Cuarto de baño : Ducha, Secador de toallas, Lavabo individual

Aseo independiente : 1

Habitación doble :

- Cómoda, Armario, TV
- 1 Cama doble (180 x 200)
- Cuarto de baño : Bañera, Secador de pelo, Secador de toallas, Lavabo individual

Habitación doble :

- Cómoda, Armario
- 2 Camas individuales (posibilidad de cama doble) (90 x 200)

Cuarto de baño :

- Cuarto de baño 1 : Ducha, Secador de toallas, Lavabo individual, Inodoro

Zonas de ocio : Tiene acceso al espacio de fitness situado en la primera planta de la residencia Carré Blanc. El espacio es accesible desde el vestíbulo de recepción y la calle des Grangettes. Área abierta sólo durante la temporada de invierno

Sala de fitness

SERVICIOS

Bienvenida

- Recepción en agencia
- Productos de baño

Limpieza y ropa de cama

- Pantuflas
- Ropa de cama (toallas y sábanas)
- Camas hechas antes de la llegada
- Limpieza de fin de estancia
- Limpieza programada bajo petición (cargo adicional)

EQUIPOS

La entrada al aparcamiento subterráneo se encuentra en la Rue des Grangettes, en el nivel 0 de la residencia.

Multimedia

- Wifi
- TV

Equipamiento general

- Ascensor
- Guardaesquíis
- Plaza de aparcamiento

Electrodomésticos

- Microondas
- Nevera
- Máquina de raclette
- Aparato de fondue
- Aspiradora
- Tabla de planchar
- Máquina de café Nespresso
- Plancha

- Campana extractora de cocina
- Hervidor de agua
- Tostadora
- Placas de vitrocerámica
- Lavavajillas
- Lavadora
- Horno

Bajo petición

- Cuna de bebé
- Silla alta





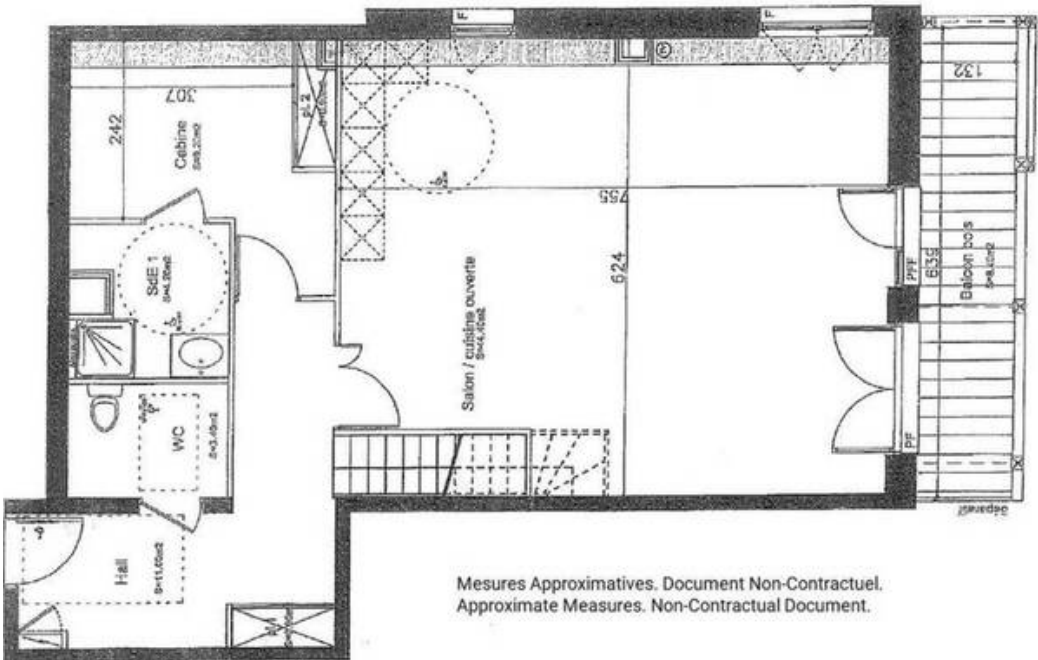

Mesures Approximatives. Document Non-Contractuel.
 Approximate Measures. Non-Contractual Document.

