

Apartamento dúplex entresuelo en alquiler para 6 adultos

Francia, Courchevel, Courchevel 1650

Apartamento - REF: TGS-A2501

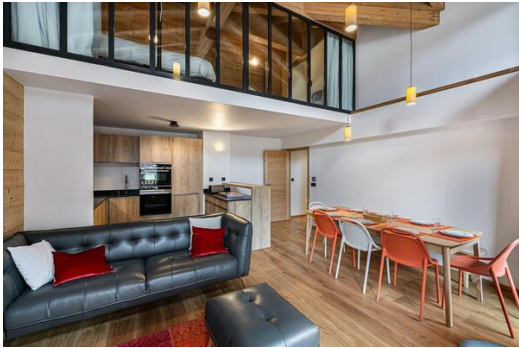

Nº dormitorios: 4
Wifi

Nº de baños: 4
Lavavajillas

Nº de personas: 6
Televisión

Nº de niños: 2
Lavadora

Nº de aparcamientos: 1
Sala de esquí

M² vivienda: 89 m²
Distancia al telesquí: 100m

Orientación: Suroeste
Distancia al centro: central

Piso: 2

Actividades en la estación

Esquí/Snowboard

Ciclismo

Esquí de fondo

Golf

Excursionismo

BTT

Equitación

Información Apartamento en Courchevel 1650 Moriond

- Nº de personas: 8
- M² construidos: 89 m²
- Terraza
- 4 Dormitorios
- 4 Baños
- Plazas de aparcamiento: 1
- Wifi
- Sala de esquí

Apartamento dúplex en el entresuelo para 6 adultos y 2 niños situado en la residencia. Entre el frente de la nieve, los remontes y el centro de la estación, tiene un fácil acceso a la zona de esquí "3 Vallées", boutiques y restaurantes de la "Sunny Courchevel".

El nuevo apartamento tiene una planta baja con sala de estar, cocina equipada, salón con balcón y zona de comedor. Dos dormitorios dobles permiten alojar a 4 adultos. El entresuelo incluye un dormitorio doble y un dormitorio infantil, con dos literas.

- Distancia del centro : 100 m
- Pista de esquí más cercana : Front de Neige
- Distancia de las pistas : 150 m
- Distancia a la escuela de esquí : 150 m
- Ascensor más cercano : Ariondaz
- Distancia del remonte : 0 m

Balcón

Cocina totalmente equipada

Zona de comedor

Sala de estar

Dormitorio :

Habitación doble o twin :

- 1 cama doble (190 x 200)

Habitación doble o twin :

- TV, 1 cama doble (140 x 200)

Cuarto de baño :

- Cuarto de baño 1 : Bañera, Lavabo individual
- Baño independiente : 1

Habitación doble o twin :

- TV, 1 cama doble

Dormitorio de los niños :

- 2 Cama individual (90 x 190)

Cuarto de baño 1 : Ducha, Lavadora, Lavabo individual, Inodoro

INCLUIDO

- Garaje
- Armario para esquí
- Calentador de botas



