

Este es un magnífico apartamento ubicado en Courchevel 1550

Francia, Courchevel, Courchevel 1550

Apartamento - REF: TGS-A2633

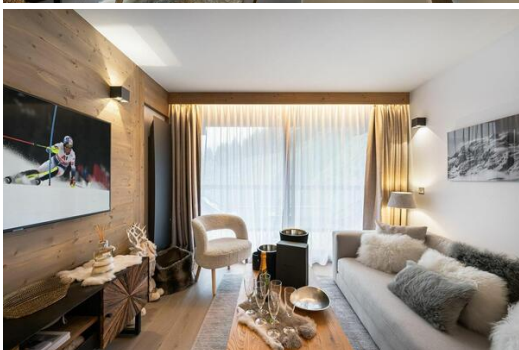

Nº dormitorios: 2
ski-in/ski-out

Nº de personas: 6
Lavavajillas

Nº de niños: 2
Televisión

Aparcamiento
Lavadora

M² vivienda: 76 m²
Sala de esquí

Orientación: Sudeste
Distancia al centro: central

Piso: 6

Wifi

Actividades en la estación

Esquí/Snowboard

Ciclismo

Esquí de fondo

Golf

Excursionismo

BTT

Equitación

Información Apartamento en Courchevel 1550 Village

- Nº de personas: 6
- M² construidos: 76 m²
- 2 habitaciones

Se trata de un magnífico apartamento situado en la residencia del mismo nombre, a pocos pasos de las tiendas y pistas del mayor dominio esquiable del mundo.

Este apartamento es muy luminoso y cuenta con un hermoso interior de madera que combina perfectamente con la decoración contemporánea y de colores claros. Esta combinación ofrece un verdadero contraste y un ambiente acogedor al conjunto.

Las habitaciones tienen el mismo espíritu cálido que en el resto del apartamento. Pueden alojar a cuatro adultos y dos niños gracias a sus dos habitaciones dobles y una habitación cabina

Para que su estancia sea aún más agradable, dispone de numerosos servicios a la carta a través de su agencia.

Zona de estar :

- Balcón
- Cocina abierta
- Zona de comedor
- Sala de estar

Dormitorio principal :

- Balcón , Vestidor , TV
- 1 Cama doble (180 x 200)
- Cuarto de baño : Lavabo doble , Ducha, Secador de toallas, Inodoro

Dormitorio doble :

- Balcón , TV
- 1 Cama doble (180 x 200)
- Cuarto de baño : Ducha, Secador de toallas, Lavabo individual, Inodoro independiente

Camarote :

- 1 Litera (dos camas)

Otros espacios :

- Calentador de botas
- Vestíbulo
- Garaje
- Sala de esquí

Servicios

Bienvenida

- Recepción en agencia
- Champán
- Flores
- Cesta de bienvenida
- Productos de baño

Ropa de cama

- Zapatillas
- Ropa de cama (toallas y sábanas)
- Camas hechas antes de la llegada
- Limpieza de fin de estancia
- Limpieza programada bajo petición (cargo adicional)

Equipamiento

Multimedia

- Wifi
- TV

Equipamiento general

- Ascensor
- Garaje
- Guardaesquíis
- Plaza de aparcamiento
- Calentador de botas
- Muebles de exterior
-

Electrodomésticos

- Combinación de microondas y horno
- Frigorífico
- Congelador
- Aspiradora
- Máquina de café Nespresso
- Licuadora
- Campana extractora de cocina
- Hervidor de agua
- Tostadora
- Placas de vitrocerámica
- Exprimidor eléctrico
- Lavavajillas
- Lavadora
- Secadora

A petición del cliente

- Cuna de bebé
- Silla alta







