

# Piso reformado en 2018 de 75m<sup>2</sup> de superficie

Francia, Courchevel, Courchevel 1650, Ariondaz

Apartamento - REF: TGS-A2639

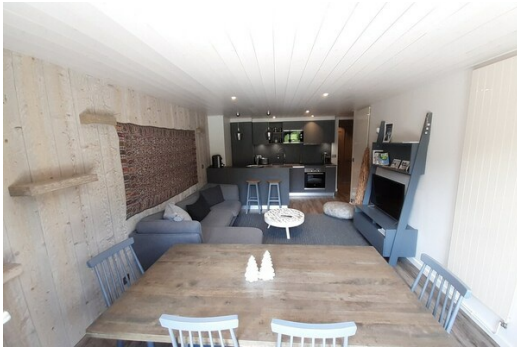

Nº dormitorios: 3

Nº de baños: 3

Nº de personas: 8

Aparcamiento

M<sup>2</sup> vivienda: 75 m<sup>2</sup>

Piso: 8

Wifi

ski-in/ski-out

Ascensor comunitario

Lavavajillas

Televisión

Lavadora

Sala de esquí

Distancia al centro: central

## Actividades en la estación

Esquí/Snowboard

Ciclismo

Esquí de fondo

Golf

Excursionismo

BTT

Equitación

Navegación

## Información Apartamento en Courchevel 1650 Ariondaz

- Nº de personas: 8
- M<sup>2</sup> construidos: 75 m<sup>2</sup>
- Terraza
- 3 Dormitorios
- 3 Baños
- Aparcamiento
- Planta 8
- Sala de esquí

ALQUILER EN ARIONDAZ COURCHEVEL 1650

Cuatro habitaciones | camas dobles : 2 | 8 personas | Piso : 8

Courchevel 1650, ubicación ideal para esta residencia de esquí en esquí, cerca de las tiendas y las paradas de transporte.

Piso renovado en 2018 con una superficie de 75m<sup>2</sup>, en la residencia cerca del centro de Courchevel Moriond y sus tiendas.

Piso situado en la 8ª planta de la residencia ski aux pieds es ideal para 8 personas (3 dormitorios).

El luminoso salón ofrece una vista impresionante sobre el valle y tiene una terraza y la cocina abierta está totalmente equipada.

- Dormitorio 1: cama doble 140x200cm (puerta corredera para separar de la sala de estar)
- Dormitorio 2: cama doble 160x200cm y balcón
- Dormitorio 3: 2 juegos de literas (para 4 personas) y balcón
- 1 aseo separado
- 1 cuarto de baño
- 1 cuarto de ducha con lavadora, secadora y aseo.

Anexo :

- 1 casillero para esquís
- 1 plaza de aparcamiento (no nominativa)

CONDICIONES DE ALQUILER :

- La ropa de cama y las toallas están incluidas, así como las camas hechas a la llegada sólo del 15/12 al 30/04.
- Se requiere un depósito de 1200 € a la llegada.
- No se admiten animales.

