

Apartamento de 2 dormitorios en alquiler en Courchevel 1550

Francia, Courchevel, Courchevel 1550

Apartamento - REF: TGS-A2774

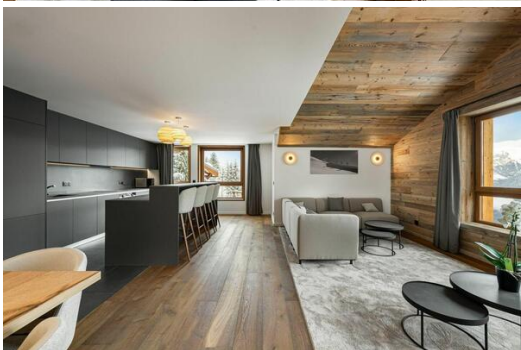
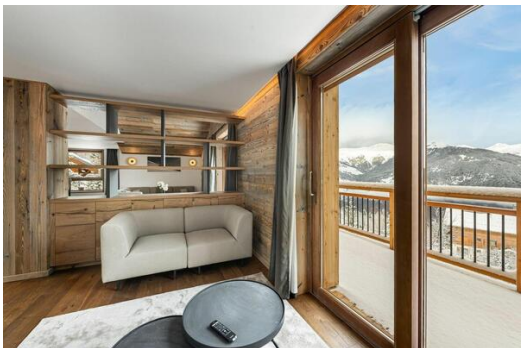

Nº dormitorios: 2
Lavavajillas

Nº de personas: 5
Televisión

Aparcamiento
Sala de esquí

M² vivienda: 113 m²

Piso: 2

Wifi

Ascensor comunitario

Ascensor privado

Apartamento de 2 dormitorios en alquiler en Courchevel 1550 Village

El apartamento está situado en una residencia nueva en el barrio de Gravelles de Courchevel Village. Su ubicación es ideal, ya que está a pocos pasos de las pistas del mayor dominio esquiable del mundo.

El apartamento tiene un espíritu contemporáneo con colores neutros que aportan delicadeza, como el gris presente en los muebles y la gruesa alfombra del salón. La cocina totalmente negra contrasta con los colores más claros y da un verdadero carácter al apartamento. Esta decoración combina perfectamente con la fuerte presencia de la madera, que aporta calidez y nos recuerda que estamos en una construcción de montaña.

Dos dormitorios y una cabaña componen el apartamento, incluyendo un dormitorio familiar con baño y un dormitorio doble con baño que eleva la capacidad a 6 adultos. La madera también está presente en las habitaciones, esta vez con colores más vivos que ofrecen lugares muy acogedores.

Este apartamento es el lugar ideal para una familia que desee alojarse en un apartamento de pie, todo ello con una ubicación privilegiada.

Para hacer su estancia aún más agradable, muchos servicios a la carta están disponibles.

LAYOUT

Zona de estar :

- Balcón

- Cocina totalmente equipada
- Zona de comedor
- Sala de estar

Habitación doble o twin :

- Armario, TV
- 1 cama doble (140 x 200)
- Cuarto de baño : Ducha, Secador de toallas, Lavabo individual

Habitación familiar :

- Armario
- 1 Cama doble separable
- 1 Cama individual (90 x 200)
- Cuarto de baño : Bañera, Lavabo doble, Secador de toallas, Inodoro

Otras áreas :

- Calentador de botas
- Garaje
- Sala de esquí

Aseo independiente : 1

SERVICIOS

Bienvenida

- Recepción en la propiedad
- Champán
- Flores
- Cesta de bienvenida
- Productos de baño

Ropa de cama y de casa

- Zapatillas
- Ropa de cama (toallas y sábanas)
- Camas hechas antes de la llegada
- Limpieza de fin de estancia
- Limpieza programada bajo petición (cargo adicional)

EQUIPAMIENTOS

Multimedia

- TV

Equipamiento general

- Ascensor
- Garaje
- Guardaesquí
- Muebles de exterior

Electrodomésticos

- Lavavajillas

A petición del cliente

- Cuna de bebé
- Silla alta







APPARTEMENT N° S24
TYPE : T3

TABLEAU DES SURFACES

| Pièces | Surface habitable |
|------------------------|---|
| Entrée | 3,50 m ² |
| Piece de Vie | 40,00 m ² |
| Chambre (I) | 15,20 m ² |
| Chambre (II) | 8,50 m ² |
| Chambre enfant | 5,50 m ² |
| Salle de Bain (I) | 5,50 m ² |
| Salle de Bain (II) | 3,50 m ² |
| WC | 1,80 m ² |
| Depotage | 4,70 m ² |
| TOTAL HABITABLE | 113,66 m² |
| Surface Aire Commune | Superficie des parties communes à l'état : 13,00 m ² |
| Surface Balcons | 25,00 m ² |



| | | |
|---|--|--|
| <p>Aménagement intérieur Résidence Hôtelière "Les Ancolles" Commune de Saint Bon Talenchaix</p> | <p>SAS - Agence d'Alberville Les Carins, 21 Avenue des Dromesaux Alpes 73000 Albertville</p> | <p>Atelier Gifron 8 Rue Louis-Philippe (Cours) - 69401 Saint-Cyr-en-Montagne</p> |
| <p>4A. MAQUETTE APPARTEMENT S24 - R+2</p> | <p>A3 26.11.21</p> | <p>Mario Gifron 0652134265 mario.gifron@atg.fr</p> |

