Apartamento de un dormitorio en alquiler de 30 m2

Francia, Courchevel, Courchevel 1550

Apartmento *- REF: TGS-A2885*

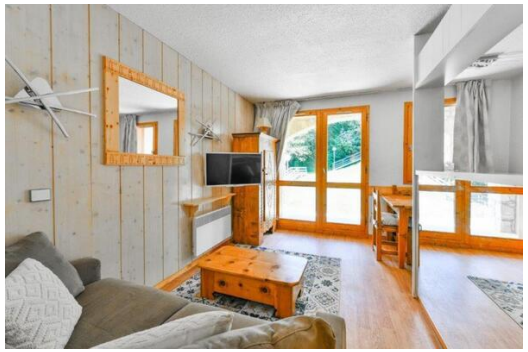

Nº dormitorios: 1	Nº de baños: 1	Nº de personas: 6	Aparcamiento	Mº vivienda: 30 m²	Terraza	Piso: 1	Wifi
Ascensor comunitario	Ascensor privado	Lavavajillas	Televisión	Lavadora	Distancia al telesquí: 100m	Distancia al centro: central	

Actividades en la estación

Esquí/Snowboard	Ciclismo	Esquí de fondo	Golf	Excursionismo	BTT	Equitación	Tenis

Apartamento de un dormitorio en alquiler de 30 m2 para 6 personas en la primera planta de una residencia con ascensor en Courchevel 1550 Village.

Cocina abierta con placas eléctricas, lavavajillas, microondas y nevera.

CAPACIDAD PARA DORMIR:
1er dormitorio : 1 cama doble (140x190cm)
Entrada : 2 literas
La cama superior no es apta para niños menores de 6 años.
Salón : 1 sofá cama (140x190cm)

Un baño independiente y un aseo separado

Guardaesquís y una plaza de aparcamiento interior (n°12), altura máxima 1,90m.
Conexión Wifi 4G con cargo extra (5Go/día)

CONDICIONES DE ALQUILER:
Ropa de cama incluida sólo del 15/12 al 30/04, en caso contrario con suplemento.
Toallas y limpieza no incluidas disponibles bajo petición.
Se requiere un depósito de daños a la llegada.
No se admiten animales.