Apartamento de 2 dormitorios de 75 m2 para 6 personas, en la

Francia, Courchevel, Courchevel 1550

Apartmento *- REF: TGS-A2993*

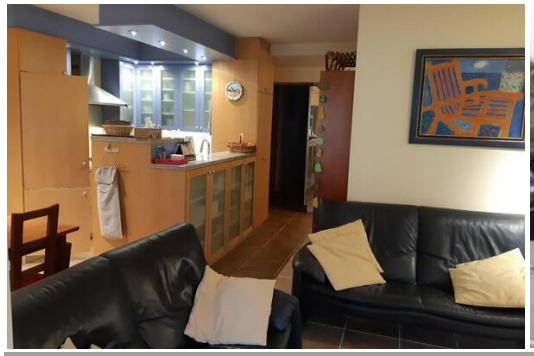
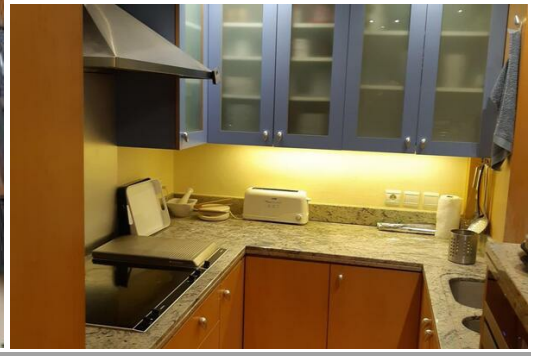

Nº dormitorios: 2	Nº de baños: 1	Nº de personas: 6	Aparcamiento	M² vivienda: 75 m²	Piso: 3	Wifi	Vistas montañosas
Ascensor comunitario	Ascensor privado	Lavavajillas	Televisión	Lavadora	Sala de esquí		

Actividades en la estación

Esquí/Snowboard	Ciclismo	Esquí de fondo	Golf	Excursionismo	BTT	Equitación	Navegación

Apartamento de 2 dormitorios de 75 m2 para 6 personas, en la 3ª planta con ascensor en alquiler en Courchevel 1550.
Salón con zona de comedor, balcón orientado al sur, vista a las pistas y televisión.
Cocina abierta al comedor, con nevera, congelador, placas de cocción, horno, lavavajillas, lavadora y microondas.

DISPOSICIÓN DE LOS DORMITORIOS:
Dormitorio 1: 1 cama doble 180x200cm
Dormitorio 2: 2x2 literas (4 x 80x200cm), 1 lavabo

1 cuarto de baño con bañera, ducha y aseos
1 aseos separados

1 armario para los esquís, 1 garaje privado, salida para los esquís
Conexión Wifi 4G con cargo extra (5Go/día)

Este apartamento no es apto para personas con movilidad reducida.

CONDICIONES DE ALQUILER:
Ropa de cama incluida desde el 15/12 hasta el 30/04 solamente, de lo contrario con suplemento.
Toallas y limpieza no incluidas disponibles bajo petición.
Se requiere un depósito de daños a la llegada.
No se admiten animales.