

Apartamento en alquiler en Courchevel 1550 Village

Francia, Courchevel, Courchevel 1550

Apartamento - REF: TGS-A3019

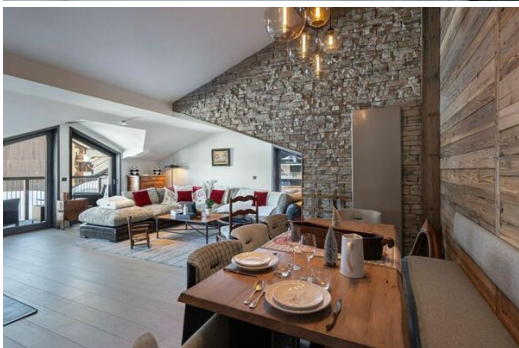

Nº dormitorios: 3

Aire acondicionado

Nº de baños: 2

Lavavajillas

Nº de personas: 6

Televisión

Aparcamiento

Lavadora

M² vivienda: 134 m²

Sala de esquí

Wifi

Vistas montañosas

Ascensor comunitario

Actividades en la estación

Esquí/Snowboard

Esquí de fondo

Excursionismo

BTT

Equitación

Apartamento en alquiler en Courchevel 1550 Village, con 134 metros cuadrados y 3 habitaciones

Alojarse en un apartamento y sentirse tan cómodo como en un chalet es la baza de la nueva residencia. Construido sobre el modelo de una aldea de montaña en Courchevel Village, se beneficia de una ubicación de entrada y salida de esquí, frente al teleférico de Grangettes.

El apartamento forma parte de este programa con una fuerte identidad montañesa y acabados de calidad. En la última planta de la residencia, este apartamento ofrece dos dormitorios dobles, uno de ellos con baño, un dormitorio infantil con dos camas individuales y un cuarto de baño independiente. El espacio de vida ofrece hermosos volúmenes abiertos hasta el techo. El salón con chimenea, el comedor y la cocina independiente aprovechan al máximo el espacio disponible, al tiempo que ofrecen múltiples vistas de las cumbres alpinas. Los materiales naturales -madera, revestimiento de piedra, tejidos de lana- contribuyen a crear un ambiente íntimo y chic.

Más allá de este ambiente único, el apartamento le seducirá por su ubicación ski in/ski out y a 150 m de las tiendas y restaurantes de Courchevel Village. A punta de esquís: la zona de los 3 Valles le invitará a explorar sin límites las pistas de Courchevel, Méribel y Val Thorens. Y a la hora del après-ski, podrá zambullirse en el Aquamotion, la nueva zona aqualúdica de Courchevel.

SERVICIOS INCLUIDOS

Bienvenida
Productos de baño
Champán
Flores
Recepción en agencia
Cesta de bienvenida

Limpieza y ropa de cama
Camas hechas antes de la llegada
Limpieza de final de estancia
Ropa de cama (toallas y sábanas)
Limpieza de media estancia
Zapatillas

EQUIPAMIENTO

General
Calentador de botas
Ascensor
Mobiliario exterior
Parking
Guardaesquíis

Multimedia
TV
Wifi

Electrodomésticos
Congelador
Frigorífico
Horno

No incluido (bajo petición)
Cuna
Silla alta





