Apartamento de tres dormitorios en Courchevel 1850

Francia, Courchevel, Courchevel 1850

Apartmento *- REF: TGS-A3065*

Nº dormitorios: 3	Nº de baños: 2	Nº de personas: 6	M² vivienda: 109 m²	Wifi	Vistas montañosas	Lavavajillas	Televisión
Distancia al telesquí: 100m	Distancia al centro: central						

Actividades en la estación

Esquí/Snowboard	Ciclismo	Esquí de fondo	Golf	BTT	Equitación

3 habitaciones

Entrada
Cocina totalmente equipada :
– horno, vitrocerámica, campana extractora, lavavajillas, frigorífico
Comedor/sala de estar (sofá cama), TV
Dormitorio #1:
– 1 cama doble – baño (bañera), TV
Dormitorio #2:
– 2 camas individuales – 1 baño (bañera, ducha, WC)
Gabinete de dormitorio #3:
– 2 literas, 1 cama, ducha
1 baño

Lavadora, secadora

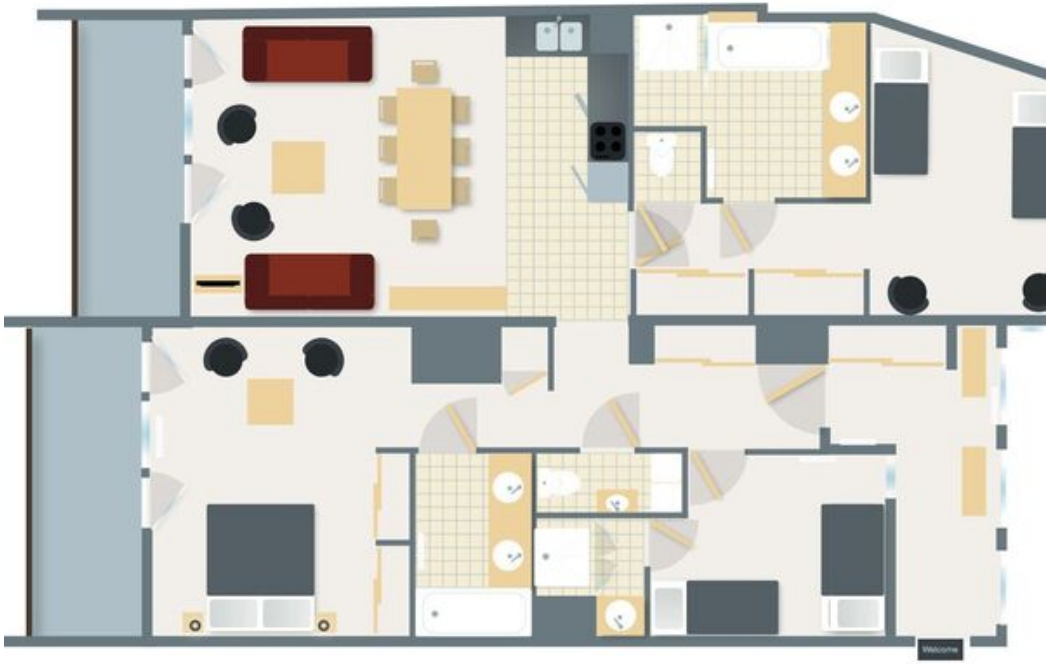
Welcome