

# Precioso piso dúplex de 90m2 en Courchevel 1850

Francia, Courchevel, Courchevel 1850

Apartamento - REF: TGS-A3528

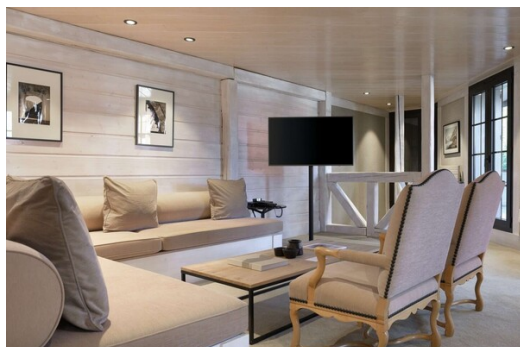

Nº dormitorios: 2  
Vistas montañosas

Nº de baños: 2  
Lavavajillas

Nº de personas: 4  
Televisión

Aparcamiento  
Distancia al telesquí: 100m

M² vivienda: 90 m²  
Distancia al centro: central

Terraza

Wifi

ski-in/ski-out

## Actividades en la estación

Esquí/Snowboard

Ciclismo

Esquí de fondo

Golf

Excursionismo

BTT

Equitación

Precioso piso de lujo, cerca del centro, que ofrece un gran salón y una bonita terraza con vistas a las pistas.  
90m2 - Duplex - 4 personas - Courchevel 1850 - a pie de pistas

Consta de :

Nivel 1

- Hall de entrada
- Sala de estar con escritorio y TV que da a una gran terraza con muebles de jardín
- Comedor abierto al salón
- Cocina totalmente equipada que da al comedor (vitrocerámica, horno, lavavajillas, etc.).

Nivel -1

- Segunda entrada con espacio de almacenamiento y caja fuerte
- Gran vestidor
- Cuarto de ducha con aseo

- Una zona de lectura
- Un dormitorio doble con cama de 200 x 200 vestidor, cuarto de baño en suite y aseo separado.
- Un dormitorio doble con cama de 140x190

Otras instalaciones

Altavoz Bose

Wifi sólo en la 1ª planta (salón, comedor y cocina)

Posibilidad de reservar tratamientos en el spa del hotel contiguo.

En su alquiler de invierno: ropa de cama (sábanas y toallas), camas hechas a la llegada, paquete de bienvenida y limpieza de final de estancia.

Servicios opcionales bajo petición (limpieza extra, cambio de sábanas a mitad de estancia, chef, etc.).

En su alquiler de verano: Limpieza de final de estancia.

Servicios opcionales pueden estar disponibles bajo presupuesto: ropa de cama (sábanas y toallas), camas hechas a la llegada, limpieza de mitad de estancia.

Las llaves se entregan directamente en la agencia.

Se solicitará una fianza y un depósito de seguridad obligatorio antes de su llegada.



