

PEQUEÑA RESIDENCIA CON INCREIBLES VISTAS EN BELLECOTE

Francia, Courchevel, Courchevel 1850, Bellecôte

Apartamento - REF: TGS-A3582

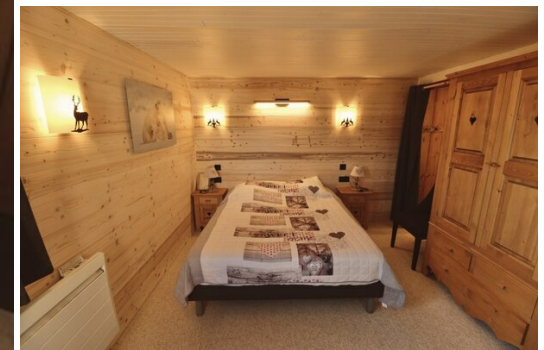

Nº dormitorios: 4
Televisión

Nº de personas: 9
Lavadora

Nº de aparcamientos: 1
Sala de esquí

M² vivienda: 110 m²
Distancia al telesquí: 100m

Wifi

Chimenea

Aire acondicionado

Lavavajillas

Actividades en la estación

Esquí/Snowboard

Ciclismo

Esquí de fondo

Excursionismo

BTT

Equitación

PEQUEÑA RESIDENCIA CON INCREIBLES VISTAS SITUADA EN EL BARRIO DE BELLECÔTE CERCA DEL CENTRO DE COURCHEVEL 1850 Y DE LA PISTA DE BELLECÔTE.

4 habitaciones de aproximadamente 110m² para 8 a 9 personas máximo; situado en la planta baja sin ascensor de una pequeña residencia de 2 apartamentos con acceso por una pequeña pendiente exterior. Dispone de una terraza a todo nivel orientada al este (no despejada de nieve en invierno).

Salón - Comedor con magníficas vistas al valle orientado al noreste dispone de chimenea (chimenea no cerrada y leña disponible in situ), con 2 sofás y televisión.

Cocina independiente rústica equipada: vitrocerámica, horno tradicional, microondas, frigorífico y congelador, cafeteras Nespresso y de filtro, juegos de raclette y fondue, hervidor, tostadora, lavavajillas y lavadora-secadora.

DORMITORIOS:

- 1 Dormitorio-En suite con doble exposición tiene magníficas vistas con una cama "Queen size" (160 cm) y su cuarto de baño contiguo con bañera y lavabo doble.

- 1 Dormitorio "Junior" con 2 literas (80 cm) + 1 cama nido.

La cama alta no es adecuada para niños menores de 6 años.

Tiene su propio cuarto de baño con bañera en el pasillo del lado "noche".

- 1 habitación doble con cama de matrimonio (140 cm).

Tiene su propio cuarto de baño con ducha.

2 aseos separados.

EXTRA:

Guardaesquís junto a la entrada de la residencia, a la derecha de la puerta del apartamento.

Aparcamiento público cubierto "BELLECÔTE" (de pago sólo en invierno) y pista de esquí a 150 metros del apartamento.

Wifi 4G conexión con cargo extra (5Go/día)

ALOJAMIENTO PARA NO FUMADORES.

Este apartamento no es adecuado para personas con movilidad reducida.

CONDICIONES DE ALQUILER:

Ropa de cama incluida solo del 15/12 al 30/04, en caso contrario con cargo extra.

Toallas y limpieza de final de estancia no incluidas y bajo petición.

Depósito requerido a la llegada.

No se admiten animales.









