Apartamento en alquiler en Courchevel Village

Francia, Courchevel, Courchevel 1550

Apartmento *- REF: TGS-A3681*

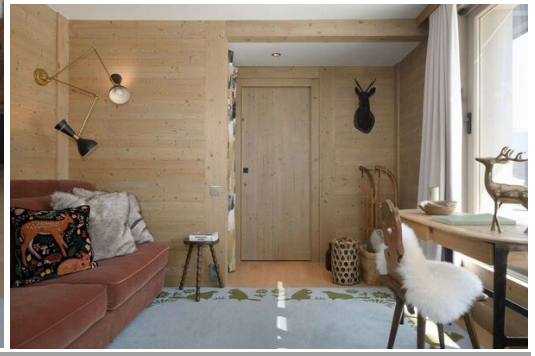

Nº dormitorios: 4	Nº de baños: 4	Nº de personas: 10	Aparcamiento	Mº vivienda: 184 m²	Piso: 7	Wifi	Lavadora

Un sublime apartamento con jacuzzi exterior, brasero y vista de 360°, ofreciendo una decoración de diseño única. Idealmente situado en el centro de Courchevel Village, junto a las pistas y al telecabina que conecta con Courchevel 1850.
184 m² - Courchevel Village - 8 personas - Junto a las pistas

Está compuesto por:
- Entrada con pasillo que da servicio a 3 habitaciones dobles y zona de lectura,
- Un gran salón con zona de comedor y zona de estar con TV, acceso a la terraza,
- Una cocina abierta totalmente equipada (horno, microondas, lavavajillas, hervidor, cafetera Nespresso, cafetera Krups, tostadora, etc.),
- Un salón de relax, baño privado con puerta corredera, sofá, escritorio con hermosa vista a la montaña y acceso a un baño con ducha.
- Una terraza con jacuzzi al aire libre, sala de estar al aire libre con brasero y mesa de comedor para 10 personas,
- Una habitación doble (cama de 180x200), TV, baño privado con ducha y WC, acceso al balcón,
- Una habitación doble (cama de 180x200), TV, baño privado con ducha y WC, acceso al balcón,
- Una habitación doble (cama de 180x200), TV, baño privado con ducha y WC, acceso al balcón,
- Una habitación familiar compuesta por una habitación doble (cama de 180x200) con TV y acceso al balcón y una habitación tipo camarote con 2 camas estilo barco (86 x 180), baño privado con bañera.
- Un aseo independiente con lavabo.

Otro :

- 2 guardaesquís con secador de botas.
- 2 estacionamientos bajo techo
- Wifi
- Lavadora y secadora
- Seguro
- Ascensor en la residencia

Acceso al SPA de la residencia: baño de vapor, sauna, zona de relajación, salón de infusiones y sala de tratamientos.

En su alquiler en invierno: ropa de cama (sábanas y toallas), camas hechas a la llegada, productos de bienvenida y limpieza de final de estancia.
Es posible que haya servicios opcionales disponibles previa cotización (limpieza adicional, cambio de ropa de cama a mitad de estancia, chef, etc.)