Apartamento en alquiler en Les Gets

Francia, Les Gets

Apartmento *- REF: TGS-A4071*

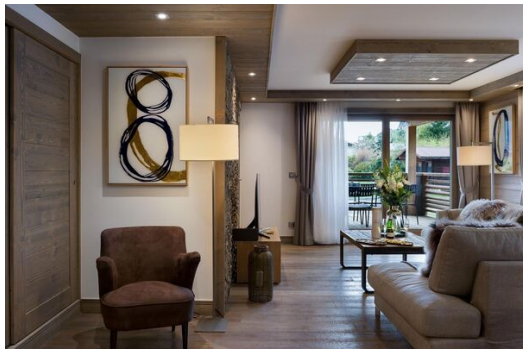

Nº dormitorios: 4	Nº de baños: 3	Nº de personas: 9	Mº vivienda: 121 m²	Terraza	Wifi	Televisión

El apartamento, situado en el primer piso de la Residencia Annapurna, con una superficie de 121 m², es perfecto para acoger a 9 personas.

Este apartamento dispone de tres habitaciones con cama de matrimonio, una habitación con cama doble y litera junto a una cama individual, así como tres baños. El salón con TV también dispone de una cocina totalmente equipada y una terraza con mesa y sillas para disfrutar de las vistas.
Durante sus vacaciones, podrá disfrutar de una plaza de aparcamiento en el aparcamiento privado y de acceso Wi-Fi.

Terrasse
Terrasse
Chambre 1
Séjour & Cuisine
Entrée
Wc
Sdb1
Chambre 2
Cabine
Dégagement
Sdb2
Chambre 3
Sdb3