Suite moderna con balcón en Courchevel 1850

Francia, Courchevel, Courchevel 1850

Apartmento *- REF: TGS-A4409*

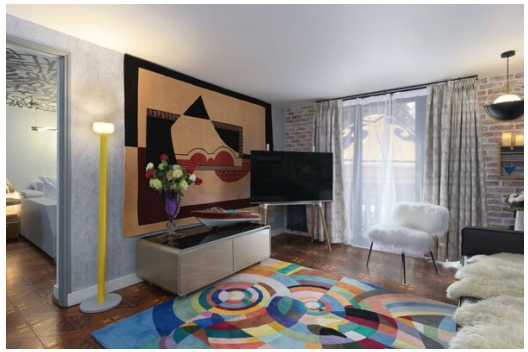

Nº dormitorios: 1	Nº de baños: 1	Nº de personas: 3	Aparcamiento	M² vivienda: 43 m²	Terraza	Piso: 1	Wifi
ski-in/ski-out	Piscina comunitaria	Piscina interior	Piscina climatizada	Sauna	SPA comunitaria	Vistas montañosas	Ascensor comunitario
Televisión	Gimnasio/Fitness	Sala de esquí					

Actividades en la estación

Esquí/Snowboard	Ciclismo	Esquí de fondo	Excursionismo	BTT

Moderna Suite de 43 m² con Balcón

Descubra una nueva suite de 43 m², situada en la primera planta. Consta de un dormitorio confortable, un salón acogedor y un baño bien equipado.

Esta suite es ideal para alojar hasta 3 personas y disfruta de una agradable orientación noreste.

Características de la Suite :

- Un dormitorio
- Salón
- Baño
- Balcón
- Capacidad para hasta 3 personas
- Orientación noreste

- Situada en la primera planta
- Superficie de 43 m²

ROCK N' ROLL
ART
COHOLIC

A LOT OF ART IS BORING

A LOT OF ART IS BORING

LA
NUIT
EST A
NOUS

FIRE
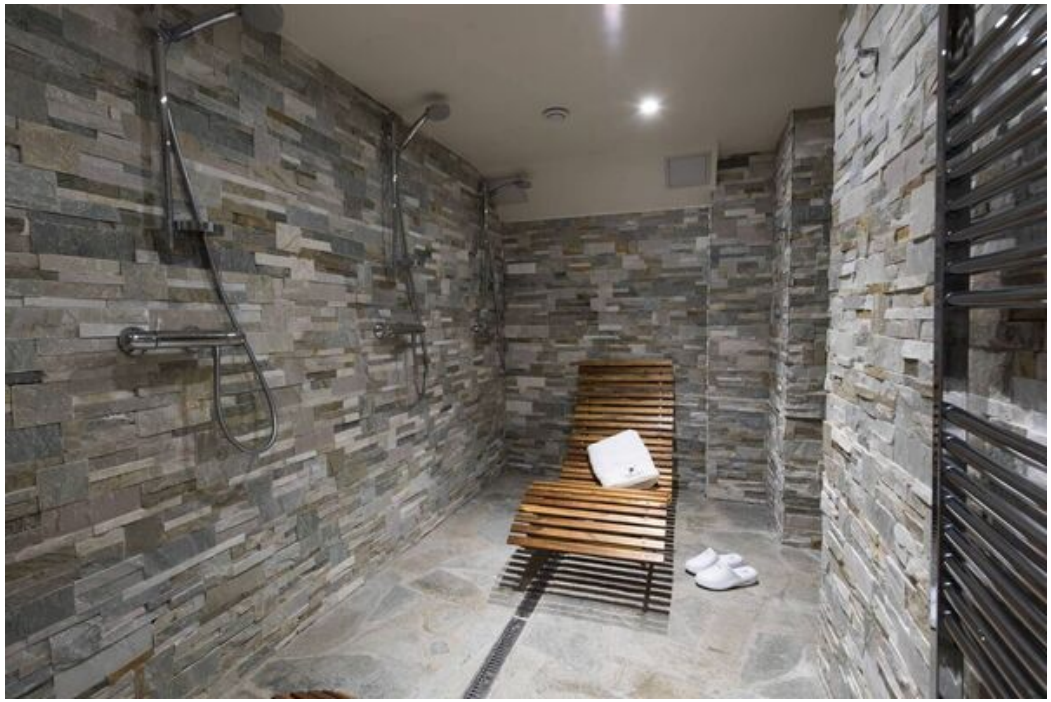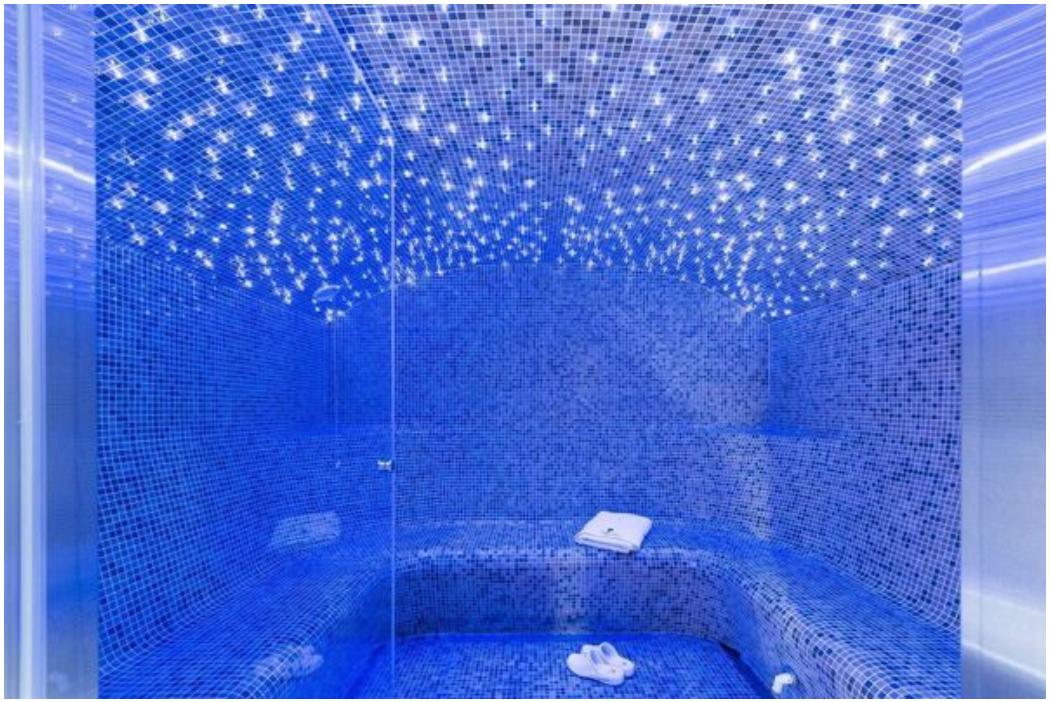
DDGE