Chalet en Courchevel 1550

Francia, Courchevel, Courchevel 1550

***Chalet** - REF: TGS-A1804*

Nº dormitorios: 5	Nº de baños: 5	Nº de personas: 12	Aparcamiento	Mº vivienda: 370 mº	Terraza	Orientación: Sur	Nº de Pisos: 5
Wifi	Piscina privada	Piscina interior	Piscina climatizada	Chimenea	Sauna	SPA privado	Vistas montañosas
Ascensor privado	Lavavajillas	Televisión	Lavadora	Sala de esquí	Sala de cine/tv	Distancia al telesquí: 100m	Distancia al centro: central

Actividades en la estación

Esquí/Snowboard	Ciclismo	Esquí de fondo	Golf	Excursionismo	BTT	Equitación	Navegación

Chalet situado a sólo 350 metros de las tiendas y el teleférico de Grangettes. El telecabina ofrece acceso directo a los 3 Valles y a Courchevel 1850 en 5 minutos. Está abierto todos los días de 7:45 a 23:30.

Lanzadera privada desde el chalet hasta los remontes todas las mañanas (350 metros).

Situado en Courchevel Village, el Chalet ofrece una experiencia única de estancia en la montaña combinando la intimidad de un chalet excepcional y la excelencia del servicio de un hotel.

Con 370 m2 repartidos en cinco plantas, el chalet consta de cinco habitaciones de generosas dimensiones y un gran espacio de vida que invita a disfrutar de la dulzura de vivir frente a los paisajes nevados. Para aprovechar al máximo los espacios habitables, el chalet está equipado con un ascensor.

La planta inferior es ideal para el après ski, consta de un bar con televisión y una zona de juegos para niños pequeños y mayores. Esta planta también alberga una sala de cine.

La planta baja consta de una entrada para esquís con secador de botas y un garaje con capacidad para dos coches. En cuanto a la relajación, el chalé ofrece un espacio dedicado a la relajación y el bienestar que consta de una piscina cubierta con natación contracorriente y con vistas panorámicas de las montañas circundantes, un hammam y una sala de masajes. Para el après ski, el bar y la sala de juegos le esperan...

La primera planta del chalet consta de tres generosas habitaciones, todas ellas con salida a un balcón.

En la segunda planta, el chalet alberga una sala de estar con chimenea que ofrece una vista panorámica de las montañas, una zona de comedor con capacidad para 12 comensales, así como una cocina totalmente equipada abierta a la sala de estar y una despensa.

El comedor se extiende a una terraza equipada con muebles de jardín y una plancha.

La tercera y última planta consta de dos dormitorios abuhardillados con una superficie de 27 m2 y 32 m2, cada uno con salida a un balcón con vistas a las montañas.

Instalaciones

- Piscina interior
- Hammam
- Guardaesquís con secador de botas
- Cocina abierta totalmente equipada
- Salón con chimenea
- Gran televisor de plasma con reproductor de DVD y canales por satélite
- Juguetes para niños, trineos, juegos, libros, colección de DVDs.
- Conexión a internet Wi-Fi
- Lavadero
- Amplia terraza con orientación Sur
- Garaje privado

Шале 'Самарра' расположено в частной деревушке в самом сердце Куршевеля 1550. Шале расположено вдали от главной дороги, до него можно доехать на личном автомобиле. Шале расположено в 300 м от подъемника 'Гранжет', что обеспечивает отличный доступ в начале и конце дня

- 5 habitaciones
- Zona de bienestar
- Piscina cubierta
- Hammam
- Sala de masajes
- Sala de cine
- Sala de juegos
- Equipo de música
- Bar
- Chimenea
- TV de pantalla plana
- Wi-Fi
- Balcón
- Terraza
- Ascensor
- Sala de esquí
- Aparcamiento

Con servicios

- Traslado a las pistas por la mañana y recogida por la tarde
- Desayuno diario
- Té por la tarde
- Conserje en el complejo
- Ama de llaves
- Albornoz y zapatillas
- Ropa de cama y toallas
- Productos de baño
- Limpieza diaria
- Limpieza de final de estancia

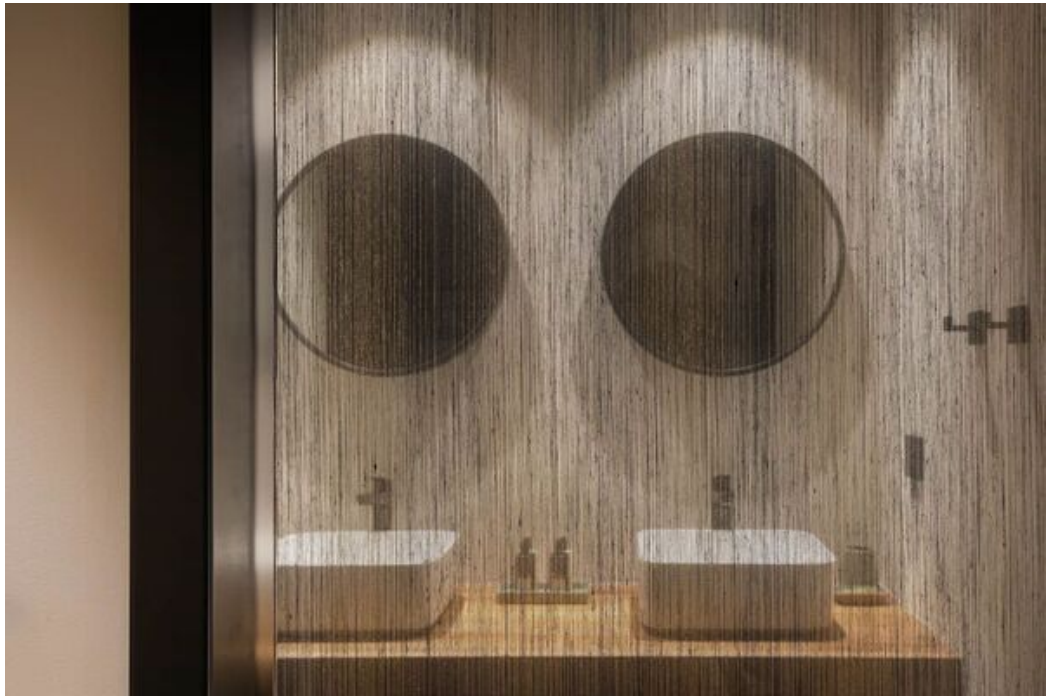

Metro Goldwyn Mayer
TRADE

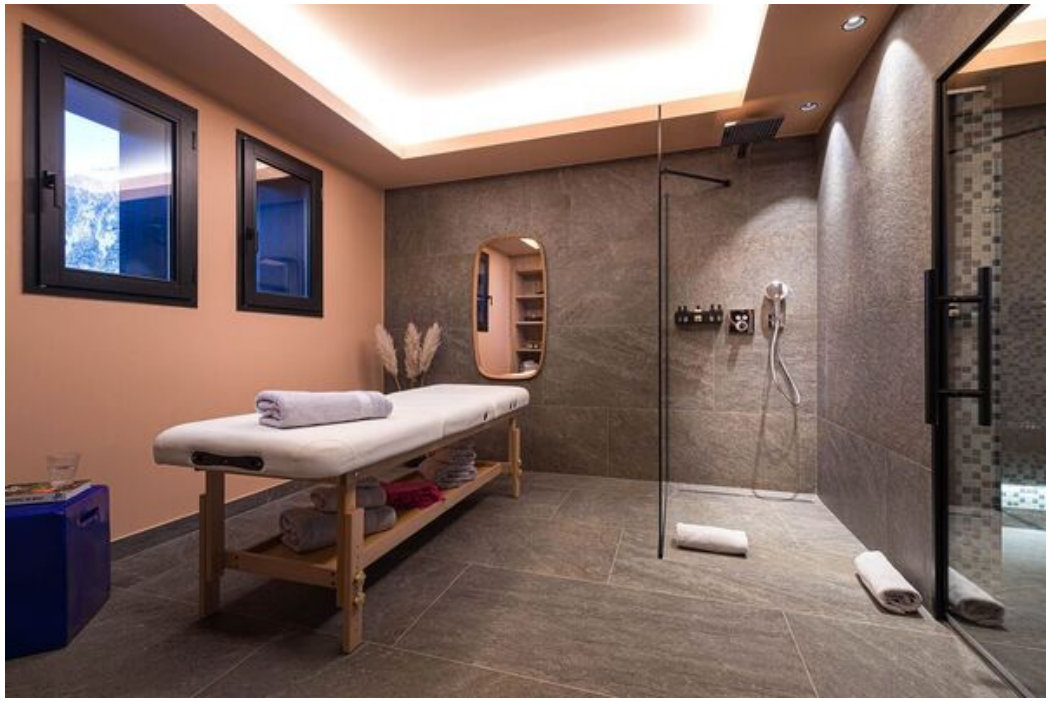

HAMMAM
SKI ROOM
SALLE DE MASSAGE

CHAMBRE N°5
CHAMBRE N°4
CHAMBRE N°3

CHAMBRE N°2
CHAMBRE N°1

LOCAL TECHNIQUE
BAR & SALLE DE JEUX
BUANDERIE
SALLE CINÉMA
STOCKAGE
STOCKAGE
LOCAL TECHNIQUE