

# Construido en los últimos 7 años Chalet tiene el factor sorp

Francia, Méribel, Le Raffort

Chalet - REF: TGS-A3210



Nº dormitorios: 7  
Jacuzzi  
Televisión

Nº de baños: 7  
Sauna  
Lavadora

Nº de personas: 17  
SPA privado  
Gimnasio/Fitness

Aparcamiento  
Vistas montañosas  
Sala de masajes

M² vivienda: 450 m²  
Ascensor comunitario  
Sala de esquí

Wifi  
Ascensor privado  
Sala de cine/tv

ski-in/ski-out  
Aire acondicionado

Chimenea  
BBQ

## Actividades en la estación

Esquí/Snowboard  
Surf

Ciclismo  
Tenis

Esquí de fondo

Golf

Excursionismo

BTT

Equitación

Navegación

Construido en los últimos 7 años Chalet tiene el factor sorpresa, con grandes características tales como la impresionante carpintería alpina en todas partes. La propiedad es de 450m2 y cuenta con 7 dormitorios, sala de cine, piscina cubierta de lujo con ventanas de techo a suelo. Impresionantes vistas sobre el valle de Meribel mostrando hermosas puestas de sol y magníficas vistas sobre el valle frente a la famosa montaña Saulire.

Usted entra en la propiedad a través de la acogedora sala de esquí con calentadores de botas con calefacción. Siga por el pasillo hasta el garaje con aparcamiento cubierto para hasta 3 vehículos. Al entrar en el chalet no puede dejar de notar el hermoso hall de entrada hecha de piedra tradicional de Saboya. Un ascensor de servicio le ayudará a subir las compras o el equipaje. Siga la hermosa escalera de piedra y llegará a la primera planta, donde hay un anexo con dos habitaciones dobles con baño privado, cocina americana y una relajante sala de estar. Siga por el pasillo hasta la sala de cine.

Continúe escaleras arriba y encontrará la piscina cubierta climatizada con ventanas de techo a suelo. El salón cuenta con hermosos muebles hechos a medida por diseñadores holandeses e ibicencos, una chimenea e impresionantes vistas a la montaña. Junto al salón se encuentra la cocina y el comedor, con una distribución de planta abierta, ideal para el entretenimiento y la interacción con familiares y amigos. Hay un acogedor rincón de lectura fuera de la sala de estar principal, perfecto para acurrucarse bajo una manta con una copa de vino caliente y leer un libro.

En la planta superior encontrará otros 5 dormitorios, cuatro de ellos dobles y espaciosos, dos de ellos con balcones que dan a la parte delantera del edificio y ofrecen unas vistas impresionantes del valle de

Meribel.

- 7 habitaciones
  - Piscina cubierta
  - Chimenea
  - TV de pantalla plana
  - Wi-Fi
  - Balcón
  - Sala de esquí
  - Aparcamiento
- 
- Traslados flexibles dentro del complejo
  - Desayuno diario
  - Té de la tarde con tarta
  - Canapés antes de la cena
  - Cena las 5 noches
  - Vinos de la casa seleccionados
  - Conserje en el complejo
  - Chef privado
  - Ama de llaves
  - Paquete de bienvenida
  - Ropa de cama y toallas
  - Productos de baño
  - Limpieza diaria
  - Limpieza de mitad de semana
  - Limpieza de final de estancia



































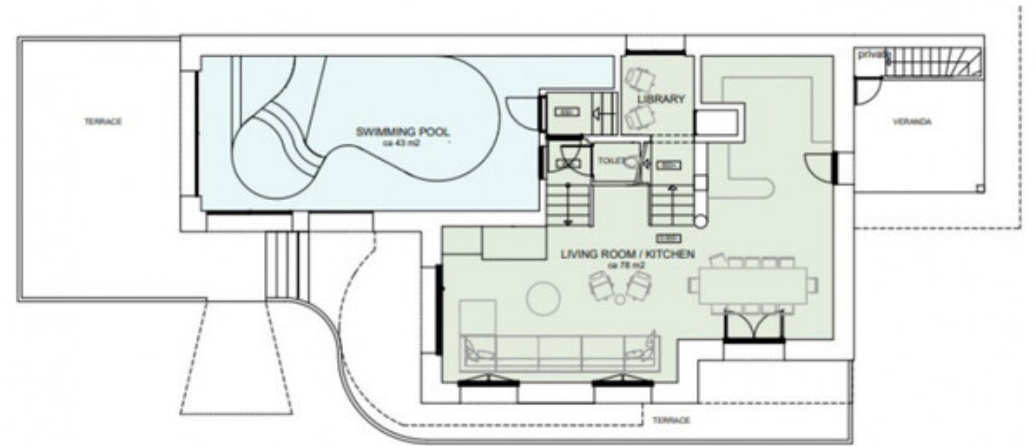

TOTAL ca 121 m<sup>2</sup>



LEVEL 0

**JOHAN HOFMAN ARCHITECT**

blad: 2201 09

datum: januari 2023

schaal: 1:100



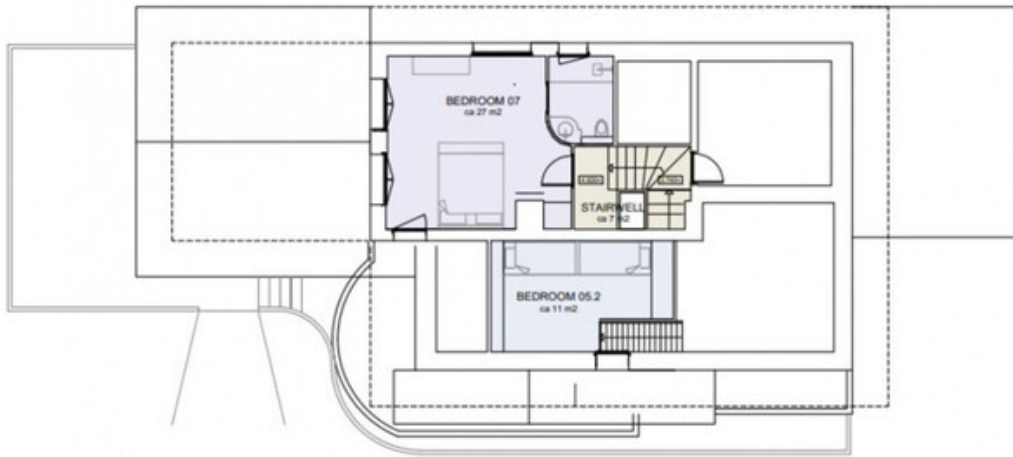

TOTAL ca 45 m2



**LEVEL +2**

**JOHAN HOFMAN ARCHITECT**

blad: 2201 09  
 datum: januari 2023  
 schaal: 1:100

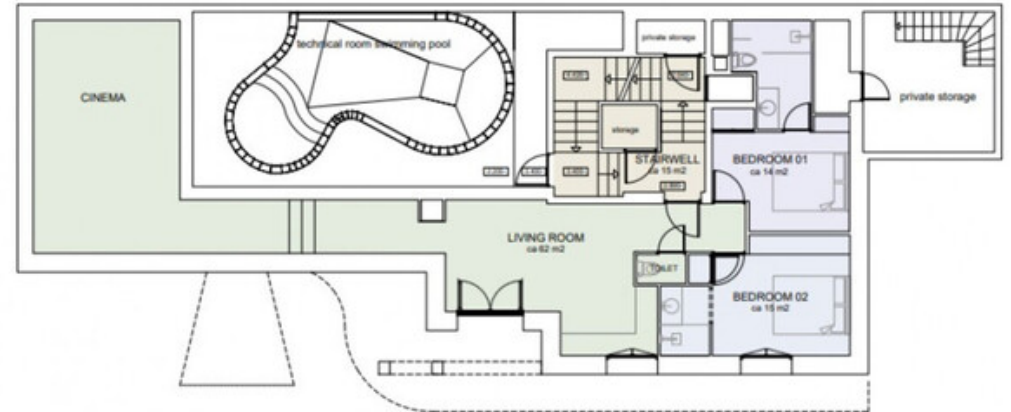

TOTAL ca 106 m2



**LEVEL -1**

**JOHAN HOFMAN ARCHITECT**

blad: 2201 09  
 datum: januari 2023  
 schaal: 1:100

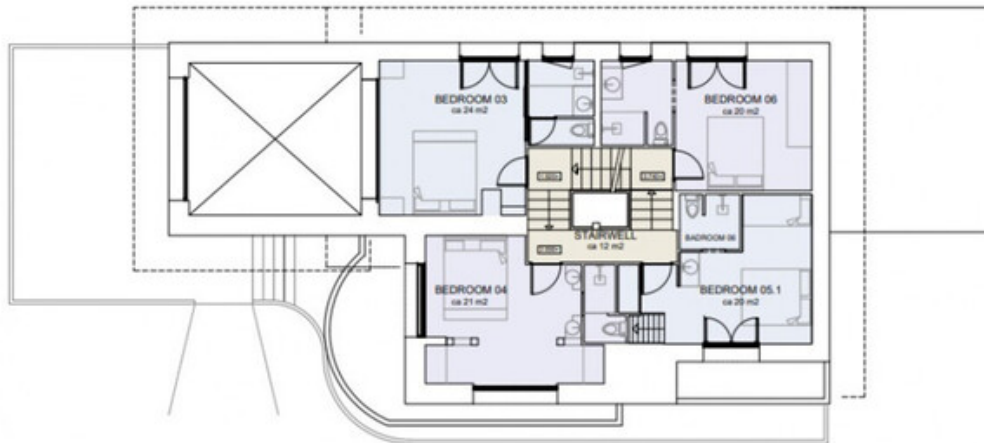

TOTAL ca 97 m2



**LEVEL +1**

**JOHAN HOFMAN ARCHITECT**

blad: 2201 09  
 datum: januari 2023  
 schaal: 1:100

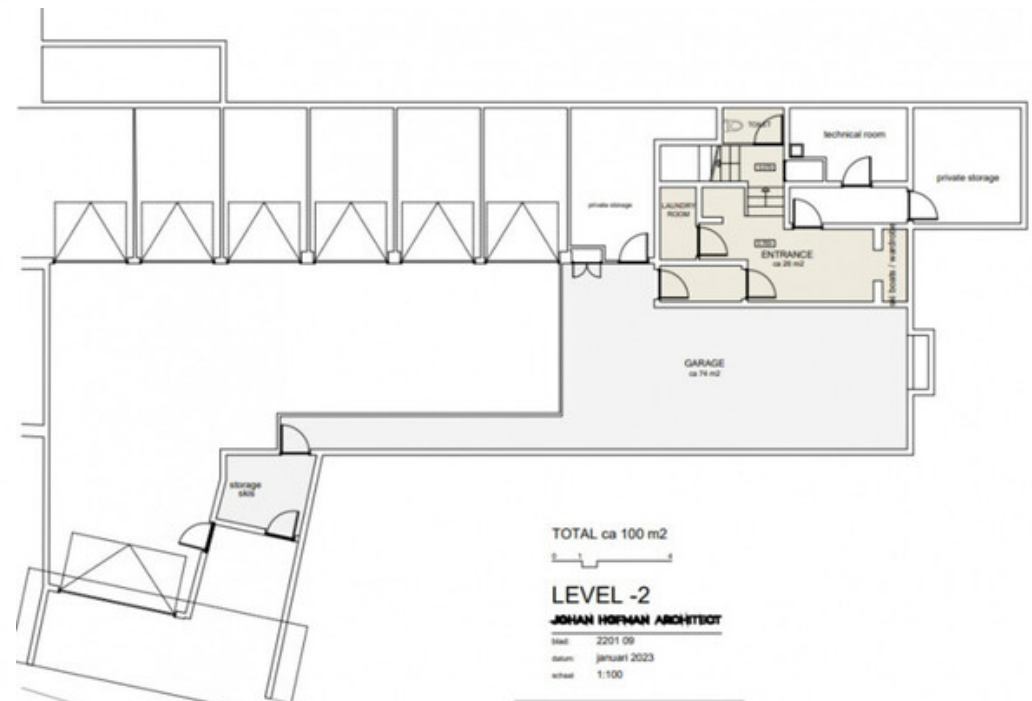

TOTAL ca 100 m2



**LEVEL -2**

**JOHAN HOFMAN ARCHITECT**

blad: 2201 09  
 datum: januari 2023  
 schaal: 1:100



