D'une surface de 42 m² avec 2 chambres équipées pour 4 pers.

France, Courchevel, Courchevel 1850, Plantret

***Appartement** - REF: TGS-A1844*

Nº Chambres: 2 Salle de ski	Nº du Peuples: 4 Distance du téléski: 100m	M² construction: 42m² Distance du centre ville: central	Exposure: Sud-Est	Wifi	ski-in/ski-out	Ascenseur collectif	TV

Activités dans la station

Ski / Snowboard

Appartement à louer à Plantret Courchevel 1850,

L'appartement fait partie de la résidence. Situé dans le quartier Plantret de Courchevel 1850, il offre un accès direct depuis l'arrière de la résidence à la piste Plantret et est proche de tous les commerces offerts par la station.

D'une superficie de 42 m² avec sa chambre indépendante (accessible en traversant le couloir), il peut accueillir jusqu'à 4 personnes dans sa chambre double et sa cabine. Il y a également 2 très belles salles de douche à votre disposition. L'accès à la chambre indépendante se fait par l'avant de l'appartement.

L'espace de vie spacieux se compose d'un salon confortable, d'un coin repas et d'une cuisine ouverte entièrement équipée.

Il y a un parking privé derrière la résidence et des casiers à skis au rez-de-chaussée.

Tout le confort en un seul endroit pour un véritable séjour de rêve à la montagne.

LAYOUT

Cabine :

- Penderie
- 1 lit double (160 x 190)
- Salle de bain attenante : Douche, Lavabo simple, Toilette

Chambre à coucher double :

- TV
- 1 lit gigogne (deux lits simples) (160 x 190)
- Salle de bain attenante : Douche, Lavabo simple, Toilette

Toilettes indépendantes : 2

LOCATION
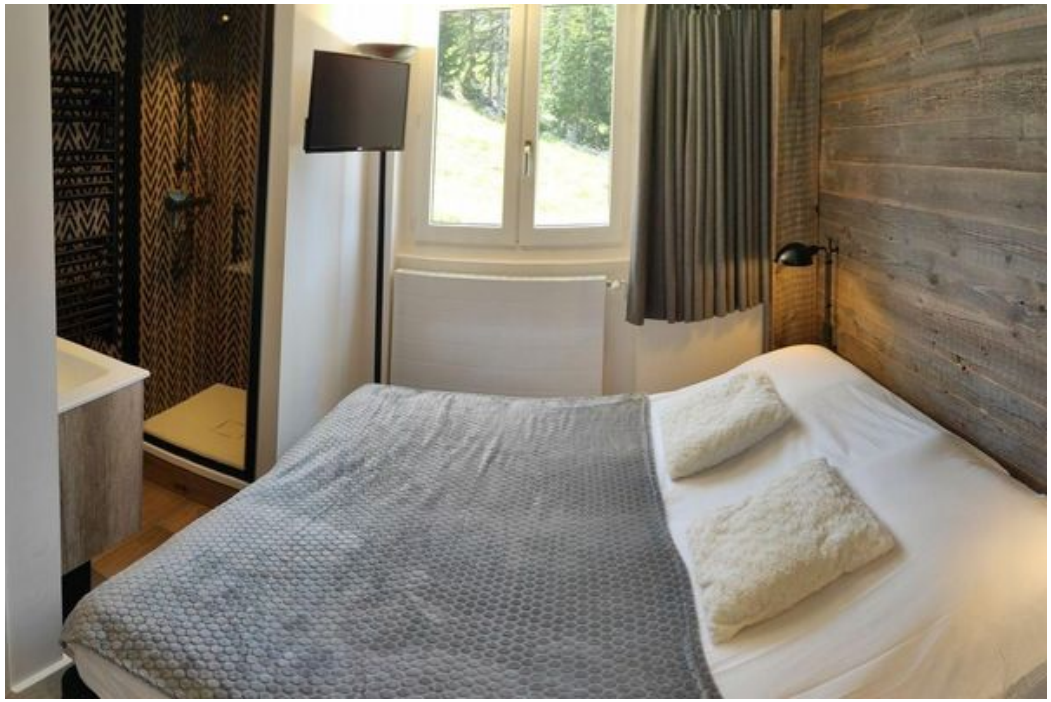
- Distance du centre : 0 m
- Piste de ski la plus proche : Plantret
- Distance des pistes : 0 m
- Distance de l'école de ski : 100 m
- La remontée mécanique la plus proche : Front de neige / Snow Front
- Distance de la remontée mécanique : 100 m