Duplex in Courchevel 1850

France, Courchevel, Courchevel 1850

Appartement *- REF: TGS-A1949*

Nº Chambres: 4	Parking	Mº construction: 210mº	Terrasse	Wifi	Cheminée	Sauna	Lave-vaisselle
Machine à laver	ledébarras	Cave à vin					

Activités dans la station

Ski / Snowboard	Randonnée

Un superbe duplex comprend quatre grandes chambres à coucher avec salle de bain (deux au premier niveau, dont la chambre principale avec son propre hammam privé, et deux autres au niveau supérieur), une vaste salle à manger ouverte sur le charmant centre du village de Courchevel, une cuisine professionnelle, une cave à vin, une salle des cigares avec une belle sélection de whiskies, un salon élégant avec cheminée et une belle vue sur la vallée.

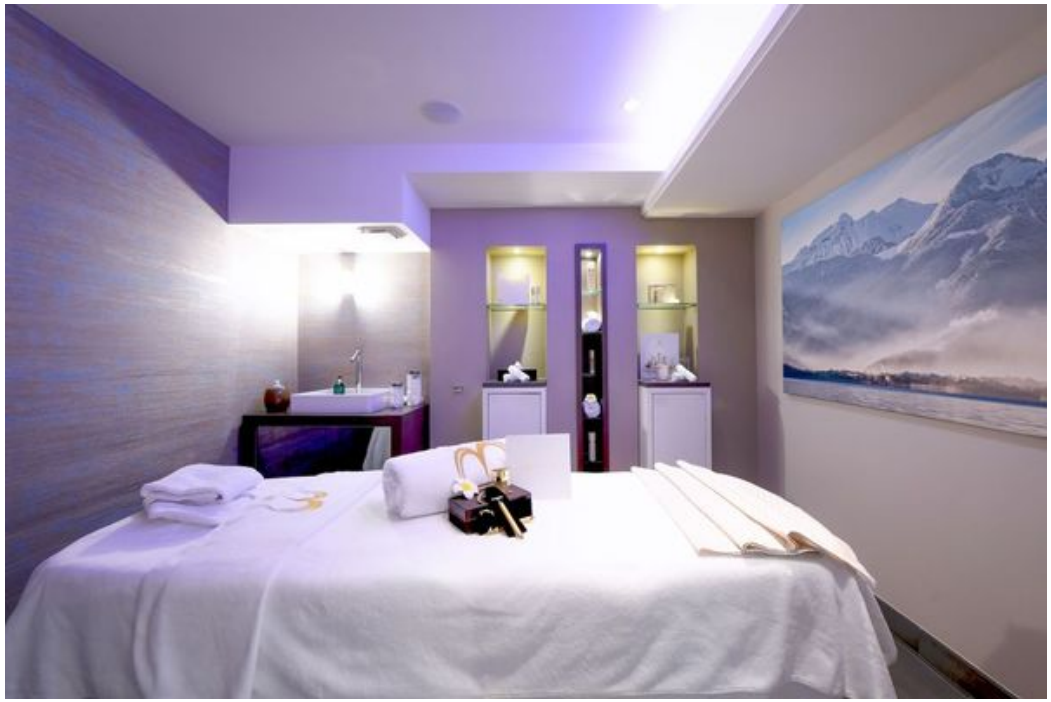

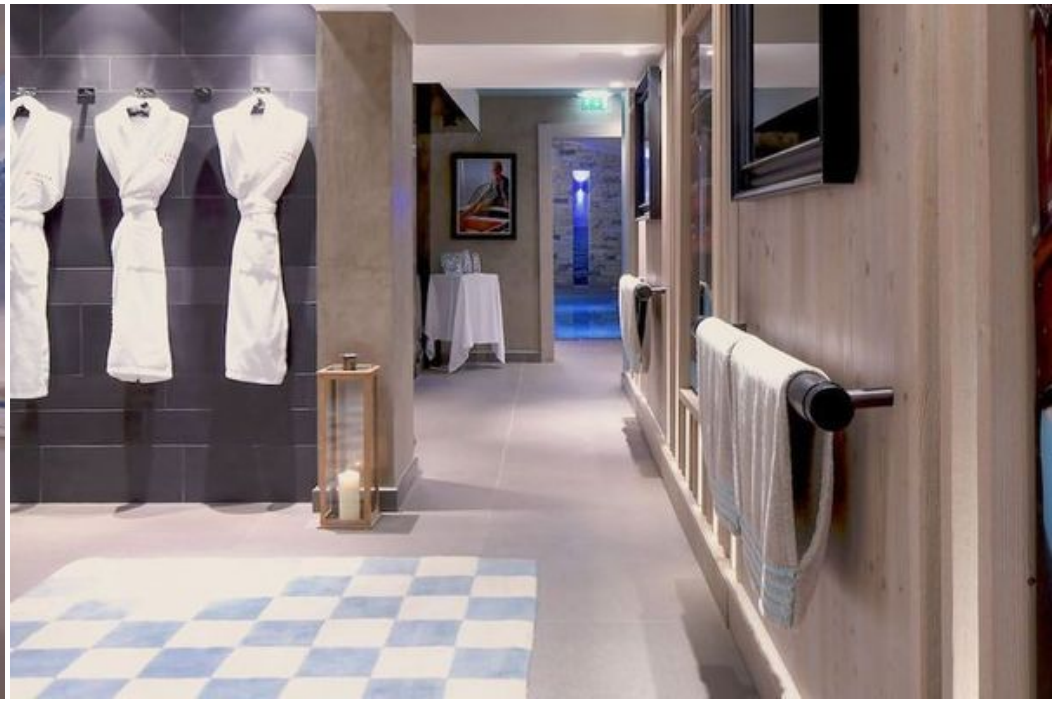

COURT YARD
GROUND FLOOR
BATHROOM 1
BEDROOM 1
BATHROOM 2
BEDROOM 2
HALL
KITCHEN
HAMMAM
WINE CELLAR
LIVING ROOM
DINING ROOM
CIGAR ROOM
BALCONY
BALCONY
FIRST FLOOR
BEDROOM 3
BEDROOM 4
BATHROOM 3
MEZZANINE
BATHROOM 4
LEADS TO LIVING ROOM
FACING VILLAGE