Appartement à louer à Courchevel 1650 Moriond

France, Courchevel, Courchevel 1650

***Appartement** - REF: TGS-A2344*

Nº Chambres: 2 ski-in/ski-out	Nº du Salle de bains: 1 SPA privé	Nº du Peuples: 4 Lave-vaisselle	Nº du parking: 1 Salle de ski	M² construction: 48m² Distance du centre ville: central	Terrasse	Étage: 2	Wifi

Activités dans la station

Ski / Snowboard	Cyclisme	Ski de fond	Golf	Randonnée	Vélo de montagne	Équitation	Voile

Votre Retraite Montagnarde Exceptionnelle Vous Attend

Niché au cœur du célèbre domaine skiable des 3 Vallées, découvrez un havre de luxe offrant une expérience authentique, chic et accueillante. Idéal pour les groupes de différentes tailles, des escapades intimes aux réunions plus importantes, profitez d'un séjour inoubliable dans un superbe appartement de haute altitude.

Intimité et Modernité dans un Emplacement Privilégié

Situé à quelques pas des pistes de ski et du centre animé de la station, cet élégant établissement offre un environnement paisible pour les moments précieux que vous souhaitez partager avec vos proches. Choisissez parmi une sélection d'appartements, comprenant plusieurs chambres et des vues panoramiques à couper le souffle sur les montagnes environnantes et le vaste domaine des 3 Vallées.

Confort et Commodité Inégalés

Chaque appartement dispose d'intérieurs spacieux, lumineux et accueillants, conçus pour que vous vous sentiez immédiatement chez vous. Améliorez votre séjour grâce à l'accès aux équipements haut de gamme offerts par une résidence voisine, notamment un charmant bistrot-bar, un espace bien-être privé avec sauna, bain à remous et cabines de massage, ainsi qu'un local à skis pratique.

Les Points Forts Qui Embelliront Votre Séjour

- **Vues Spectaculaires**
- **Installations de Bien-Être Exclusives**
- **Bistrot et Bar Sur Place**
- **Local à Skis Dédié**
- **Service d'Étage Optionnel**
- **Emplacement Privilégié : Proche des Pistes et du Village**
- **Parking Souterrain Privé**
- **Balcon ou Terrasse**

Caractéristiques de l'Appartement

- Peut Accueillir Jusqu'à 4 Personnes
- Espace de Vie Généreux
- Espace Extérieur Privé
- Plusieurs Chambres et Salles de Bains
- Accès Exclusif au Spa
- Parking Dédié
- Emplacement Pratique à l'Étage
- Wi-Fi Gratuit
- Local à Skis Sécurisé
- Potentiel de Départ et d'Arrivée Skis aux Pieds

Ce bel appartement, situé à un étage recherché, offre un refuge confortable et élégant pour votre escapade à la montagne. Doté de chambres bien proportionnées, de salles de bains modernes et d'un salon accueillant avec une cuisine entièrement équipée et un balcon privé, il constitue le point de départ idéal pour vos aventures. Profitez du confort supplémentaire d'un parking privé, d'un local à skis et d'un accès Wi-Fi fluide.

Profitez de Services Exceptionnels

Vivez des vacances véritablement insouciantes grâce à notre gamme complète de services, conçus pour répondre à tous vos besoins.

- Accueil Personnalisé
- Services de Conciergerie Dédiés
- Produits de Bain de Luxe
- Options de Restauration Gastronomique
- Services de Location de Matériel de Ski Pratiques
- Parking Privé Sécurisé
- Casiers à Skis Dédiés

Les Petits Plus Que Vous Apprécierez

- Balcon Privé
- Environnement Calme et Serein

Réservez Vos Inoubliables Vacances d'Hiver Dès Aujourd'hui

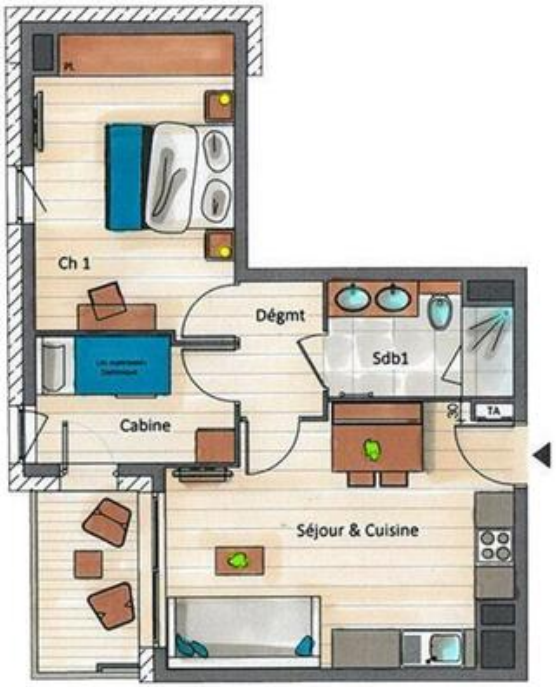
PL
Ch 1
Dégmt
Sdb1
Cabine
TA
Séjour & Cuisine

MAMMOTH