Appartement à Courchevel 1650 Moriond

France, Courchevel, Courchevel 1650

Appartement *- REF: TGS-A2422*

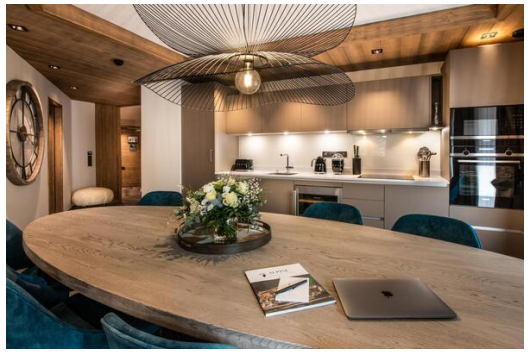

Nº Chambres: 5	Nº du Salle de bains: 4	Nº du Peuples: 10	Parking	M² construction: 145m²	Terrasse	Étage: 2	Wifi
ski-in/ski-out	Piscine communautaire	Piscine intérieure	Piscine chauffée	Jacuzzi	Sauna	SPA Communal	Vues montagneuses
Ascenseur collectif	Lave-vaisselle	TV	Machine à laver	Gym/Fitness	Salle de massage	Salle de ski	Distance du téléski: 100m
Distance du centre ville: central							

Activités dans la station

Ski / Snowboard	Cyclisme	Ski de fond	Golf	Randonnée	Vélo de montagne	Équitation	Voile

Découvrez une Vie Montagnarde Exceptionnelle

Niché dans un emplacement prestigieux au sein d'une destination alpine de renom, ce bien immobilier exquis offre une expérience inégalée de luxe et de commodité. Situé sur le front de neige, il offre un accès immédiat à un ski de classe mondiale et à des vues panoramiques à couper le souffle sur les sommets majestueux.

Laissez-vous Tenter par un Confort et des Services Inégalés

Découvrez le summum de la vie sophistiquée avec des suites haut de gamme et des services hôteliers 5 étoiles exceptionnels. Détendez-vous et ressourcez-vous dans le spa sur place, comprenant une piscine, un hammam, un sauna et des cabines de massage. Restez actif dans le centre de remise en forme et profitez de moments agréables au bar et dans les restaurants aux ambiances variées. Bénéficiez de la commodité d'un ski-room pour un accès facile aux pistes.

Points Clés

- **Emplacement Privilégié au Pied des Pistes**
- **Proximité du Centre du Village et des Commodités**
- **Terrasse/Balcon Privatif**
- **Piscine**
- **Parking Souterrain Privé**
- **Restaurant & Spa**
- **Vues Panoramiques Spectaculaires**
- **Vue sur les Pistes de Ski**
- **Services Hôteliers 5 Étoiles**

Caractéristiques Exclusives de l'Appartement

Pouvant accueillir jusqu'à 10 personnes, ce superbe appartement dispose de plusieurs chambres et salles de bains, d'un espace de vie spacieux avec télévision et d'une cuisine entièrement équipée. Profitez du plein air sur une grande terrasse. Des commodités supplémentaires incluent un parking privé, un casier à skis et un accès Wi-Fi.

Services Inégalés pour Votre Bien-être

Votre confort est notre priorité. Bénéficiez d'un accueil personnalisé, de services de réception et de conciergerie dédiés, de produits de beauté haut de gamme, d'options de restauration et de bar exquises, d'un espace bien-être complet (piscine, hammam, sauna, cabines de massage, fitness), d'un service de location et de stockage de matériel de ski sur place et d'un parking souterrain privé sécurisé.

Avantages de l'Appartement

- **Terrasse**
- **Vue sur les Montagnes**
- Superficie Généreuse
- Plusieurs Chambres et Salles de Bains
- Jacuzzi
- Hammam/Sauna
- Piscine Privée (dans certaines unités)
- Parking
- Emplacement Pratique à l'Étage
- Wi-Fi
- Ski-Room

Située au cœur du charmant village, avec un accès facile aux boutiques et aux restaurants gastronomiques, cette résidence offre un accès direct au vaste domaine skiable.

Découvrez le charme d'une résidence hôtelière 5 étoiles, véritable symbole du luxe alpin. Inspirée par l'architecture traditionnelle savoyarde, son élégant design en bois s'intègre parfaitement à son environnement naturel exceptionnel.

L'appartement comprend un espace de vie confortable avec une cuisine ouverte et un salon donnant sur un balcon, offrant des vues captivantes.

Pour votre confort, la résidence comprend un restaurant, un bar-salon, un complexe piscine/spa, une salle de sport et un magasin de ski.

Offrez-vous des vacances insouciantes grâce à notre vaste gamme de services inclus et à la carte, tous conçus dans un souci de votre bien-être.

- Accueil Personnalisé
- Service de Réception et de Conciergerie
- Produits de Beauté de Luxe
- Restaurants et Bar

Réservez Votre Inoubliable Escapade Montagnarde Aujourd'hui !

S18
Entrée
Cabine
Chambre 3
Sdb3
Dégnit
Wc
Ch 4
Sdb4
Séjour & Cuisine
Sdb1
Sdb2
Chambre 2
Chambre 1
Terrasse
Balcon
Balcon

PREMIA