Appartement à Courchevel 1650 Moriond

France, Courchevel, Courchevel 1650

Appartement *- REF: TGS-A2423*

Nº Chambres: 5	Nº du Salle de bains: 4	Nº du Peuples: 11	Parking	M² construction: 163m²	Terrasse	Étage: 2	Wifi
ski-in/ski-out	Piscine communautaire	Piscine intérieure	Jacuzzi	Sauna	SPA Communal	Vues montagneuses	Ascenseur collectif
Lave-vaisselle	TV	Machine à laver	Gym/Fitness	Salle de massage	Salle de ski	Distance du centre ville: central	

Activités dans la station

Ski / Snowboard	Cyclisme	Ski de fond	Golf	Randonnée	Vélo de montagne	Équitation	Voile

Hébergement de Luxe dans un Emplacement Privilégié

Découvrez une retraite exceptionnelle nichée dans une destination prisée. Cette propriété magnifique offre un mélange harmonieux de design sophistiqué et de charme authentique, complété par des services hôteliers cinq étoiles de première qualité.

Située dans un emplacement enviable, profitez d'un accès inégalé aux attractions locales et à des paysages à couper le souffle. Que vous recherchiez l'aventure sur les pistes à proximité ou que vous préfériez vous imprégner des vues panoramiques, c'est le point de départ idéal pour une expérience inoubliable.

Laissez-vous séduire par les caractéristiques exquises de cette propriété, où chaque détail a été soigneusement sélectionné pour votre confort. Bénéficiez des commodités exclusives d'un hôtel cinq étoiles, notamment un spa avec piscine, hammam, sauna et cabines de massage, un centre de remise en forme, divers bars et restaurants, et un local à skis pratique. Découvrez le summum de la détente et d'un style de vie raffiné.

Points Forts :

- Emplacement privilégié avec accès facile
- Proximité du centre-ville et des commodités
- Terrasse ou balcon privé
- Piscine
- Parking souterrain privé
- Restaurant et spa sur place
- Vues panoramiques spectaculaires
- Vues pittoresques
- Services hôteliers cinq étoiles

Caractéristiques de l'Appartement :

- Peut accueillir jusqu'à 12 personnes
- Spacieux espace de vie (163 m²)
- 5 Chambres
- 4 Salles de bain
- Jacuzzi
- Hammam / Sauna
- Piscine privée
- Parking
- Situé au deuxième étage
- Accès Wi-Fi
- Local à skis

Situé au cœur du village, avec de nombreux commerces et restaurants prestigieux, cet appartement offre un accès direct aux pistes de ski des Trois Vallées.

Découvrez une résidence cinq étoiles dégageant un charme authentique, véritable symbole de luxe. Inspirée par le design traditionnel des chalets savoyards, son architecture élégante s'intègre parfaitement à son environnement.

L'appartement comprend un salon avec cuisine ouverte donnant sur un balcon.

Profitez de vues imprenables depuis cet appartement exceptionnel. Pour votre confort, la résidence propose un restaurant, un bar-salon, une piscine, des installations de spa, un centre de remise en forme et un magasin de ski.

Votre bien-être est notre priorité absolue. Échappez au quotidien et offrez-vous des vacances parfaites grâce à notre large gamme de services inclus et à la carte.

- Accueil personnalisé
- Service de réception et de conciergerie
- Produits de beauté L'Occitane
- Restaurants et bar
- Espace bien-être : piscine, hammam, sauna, salles de massage, centre de remise en forme
- Local à skis et magasin de ski
- Parking souterrain privé
- Local à skis

Réservez vos meilleures vacances dès aujourd'hui !

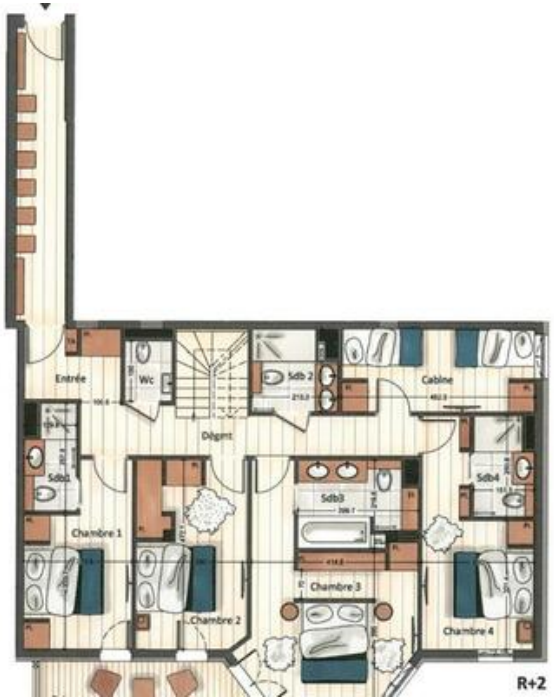
Entrée
Wc
Sdb 2
Cabine
Dégmt
Sdb1
Sdb3
Sdb4
Chambre 1
Chambre 2
Chambre 3
Chambre 4
R+2

Séjour & Cuisine
Balcon
R+3

PRIMA