Appartement à Courchevel 1650 Moriond avec 283 m² construits

France, Courchevel, Courchevel 1650, Le Belvédère

Appartement *- REF: TGS-A2424*

Nº Chambres: 5	Nº du Salle de bains: 4	Nº du Peuples: 12	Parking	M² construction: 283m²	Étage: 6	Wifi	ski-in/ski-out
Piscine communautaire	Piscine intérieure	Piscine chauffée	Cheminée	Jacuzzi	Sauna	Vues montagneuses	Ascenseur collectif
Lave-vaisselle	TV	Machine à laver	Gym/Fitness	Salle de massage	Salle de ski	Distance du centre ville: central	

Activités dans la station

Ski / Snowboard	Cyclisme	Ski de fond	Golf	Randonnée	Vélo de montagne	Équitation	Voile

Informations Appartement à Courchevel 1650 Moriond

- Nº de personnes: 12
- M² de shon: 283 m²
- 5 Chambres
- 4 Salle de bains
- Jacuzzi
- Hammam / Sauna
- Piscine privée
- Parking
- Étage 6

- Wifi
- Cheminée
- Ski-room

Située en plein cœur du village de Courchevel Moriond avec ses nombreux commerces et restaurants, et donnant un accès direct aux pistes du domaine des Trois Vallées, découvrez une résidence Hotelière 5* au charme authentique et symbole incontournable du luxe à la française. Inspirée de la tradition des chalets savoyards, l'architecture boisée et élégante s'intègre parfaitement dans son environnement.

Le appartement idéalement situé vous offre un beau volume et des prestations de luxe pour passer de merveilleuses vacances dans la célèbre station de Courchevel. La résidence est équipée d'un restaurant, d'un bar lounge, d'un complexe piscine/SPA, d'une salle de sport ainsi que d'un ski shop.

Votre bien-être est notre principale priorité, oubliez les contraintes et la vie quotidienne et offrez-vous des vacances parfaites grâce à notre vaste gamme de services utiles, inclus ou à la carte.

- Accueil personnalisé
- Service de réception et de conciergerie
- Produits de beauté L'Occitane
- Restaurants et bar
- Espace bien-être - piscine, hammam, sauna, salles de massage, fitness
- Gilbert Sports - ski-room et ski-shop
- Parking privé souterrain
- Casiers à skis

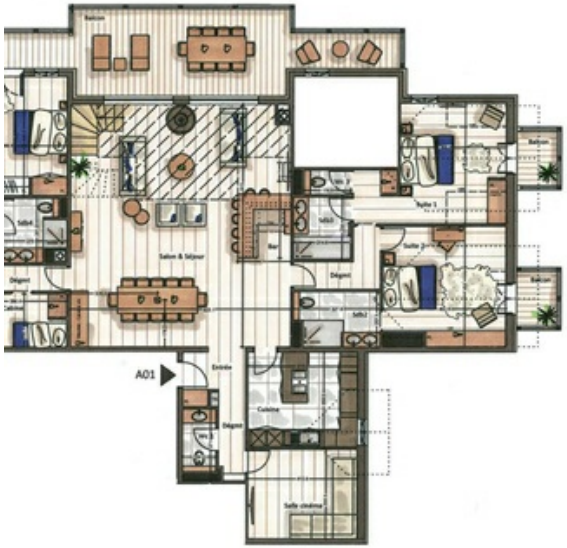

R+6

R+7