Appartement à Courchevel 1550 à louer avec 73 m² construits

France, Courchevel, Courchevel 1550

Appartement *- REF: TGS-A2440*

Nº Chambres: 2 Salle de ski	Nº du Salle de bains: 2 Distance du téléski: 100m	Nº du Peuples: 4 Distance du centre ville: central	Parking	M² construction: 73m²	Étage: 7	ski-in/ski-out	Gym/Fitness

Activités dans la station

Ski / Snowboard

Informations Appartement à Centre, Courchevel 1550 Village

- Nº de personnes: 4
- Nombre d'enfants: 2
- M² de shon: 73 m²
- 2 Chambres
- 2 Salle de bains
- Parking
- Étage 7
- Wifi
- Ski-room

Centre Proche école de ski

- Distance du centre : 0 m
- Piste la plus proche : Proveres
- Distance des pistes : 20 m
- Distances écoles de ski : 10 m
- Remontée la plus proche : Grangettes
- Distance remontées : 20 m

L'appartement est situé au 7ème étage de la résidence et dispose de 2 places de parking, situées dans le garage souterrain de la résidence. La décoration du salon est élégante et particulièrement claire : les tons blancs et beige accentuent la lumière du jour. Le séjour est composé d'un coin salon, près d'une porte fenêtre qui donne sur le balcon, et d'une jolie table à manger en face d'une cuisine raffinée.

L'éclairage est très lumineux dans le salon et également dans les salles de bain, qui sont directement reliées aux chambres. Une chambre dispose d'une salle de bain avec douche tandis que la deuxième possède une baignoire. Les miroirs sont grands et les rangements sont multiples. Chacune des chambres dispose d'un grand lit, avec tête et bout de lit, ainsi qu'une télévision.

Pièce de vie :

- Cuisine ouverte
- Espace repas
- Salon
- Terrasse

Chambre :

- Coffre-fort, Placard, TV
- 1 Lit double (180 x 200)
- Salle de bain ensuite : Douche, Sèche-cheveux, Sèche-serviettes, Simple vasque

Chambre :

- Placard, TV
- 2 Lits simples (possibilité lit double) (90 x 200)

Salle de bain :

- Salle de bain 1 : Baignoire, Double vasques, Sèche-cheveux, Sèche-serviettes

WC indépendant : 1

Espace Fitness

Espaces de loisir : Vous bénéficiez de l'accès à l'espace fitness situé au premier étage de la résidence. L'espace est accessible en arrivant par le hall de réception et la rue des Grangettes. Espace ouvert uniquement l'Hiver
Salle de sport

Les places de parking de l’appartement sont accessibles par l’ascenseur à voiture situé au bas de la résidence (Rue des Grangettes). Une télécommande prévue à cet effet vous sera délivrée à votre arrivée en agence.

SERVICES

Accueil

- Réception en agence
- Champagne
- Produits de salle de bain

Ménage et linge de maison

- Chaussons
- Linge de maison (serviettes et draps)
- Lits faits avant l'arrivée
- Nettoyage de fin de séjour
- Nettoyage programmé sur demande (frais supplémentaires)

ÉQUIPEMENTS
Les places de parking de l'appartement sont accessibles par l'ascenseur à voitures situé en bas de la résidence (rue des Grangettes). Une télécommande prévue à cet effet vous sera remise à votre arrivée à l'agence.

Multimédia

- Wifi
- TV

Equipements généraux

- Ascenseur
- Casier à skis
- Place de parking

Appareil ménager

- Machine à café
- Micro-ondes
- Réfrigérateur
- Appareil à raclette
- Appareil à fondue
- Aspirateur

- Planche à repasser
- Machine à café Nespresso
- Hotte aspirante de cuisine
- Grille-pain
- Plaques de cuisson en céramique
- Lave-vaisselle
- Lave-linge
- Four

Sur demande

- Lit bébé
- Chaise haute

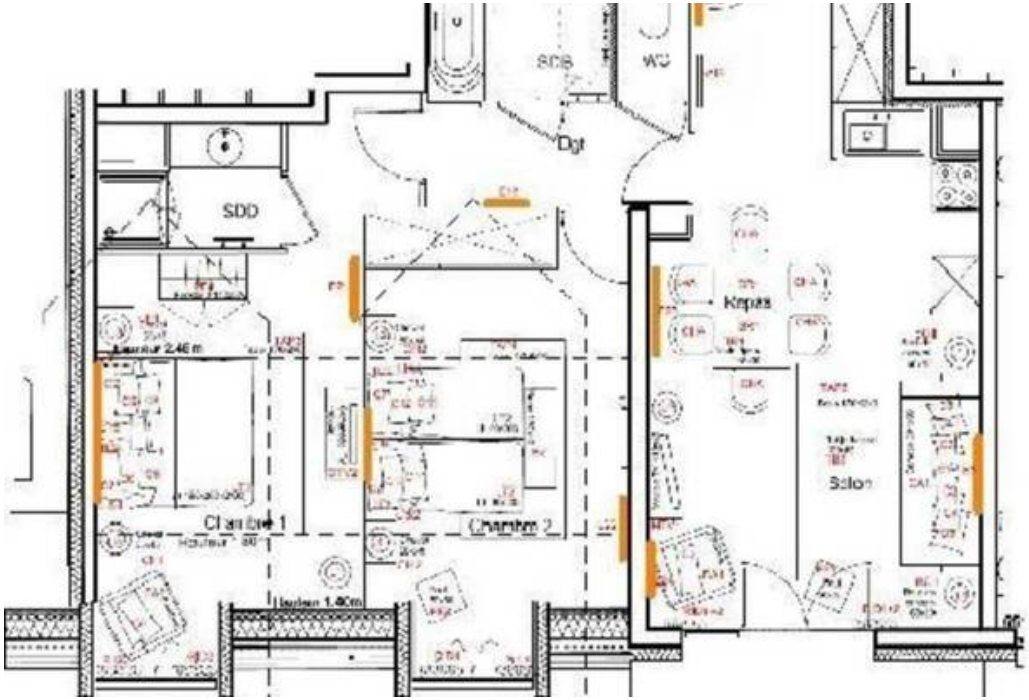
SDB
WC
Dgt
SDD
Kitchen
Salon
Chambre 1
Chambre 2