Appartement à Plateau Méribel en location pour 5 personnes

France, Méribel

Appartement *- REF: TGS-A2448*

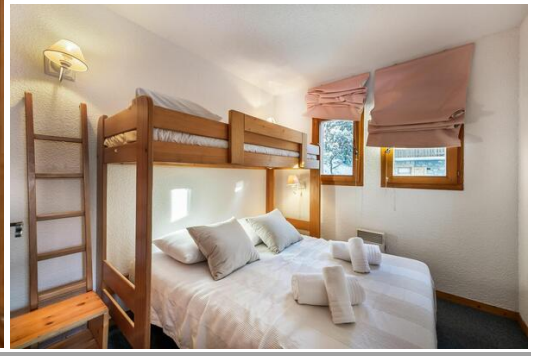

Nº Chambres: 2 | Nº du Salle de bains: 2 | M² construction: 50m² | Wifi | Distance du téléski: 1km | Distance du centre ville: 5km

Informations Appartement à Plateau, Méribel

- Nº de personnes: 5
- M² de shon: 50 m²
- Terrasse
- 2 Chambres
- 2 Salle de bains
- Wifi

La résidence se situe à côté de l'arrêt de la navette gratuite fréquente.

- Distance du centre : 2000 m
- Distance des pistes : 700 m
- Distance remontées : 900 m
- Distances écoles de ski : 850 m
- Remontée : Rhodos 2

L'appartement profite d'un emplacement privilégié à 300 mètres des pistes de ski et à proximité du centre. Le cadre cosy et chaleureux ravira les familles pour leurs vacances aux sports d'hiver.

Chambre familiale : 1 X Lit double (140x190), 1 X Lit superposé (80x190), Placard

Chambre : 1 X Lit double séparable (160x190), Balcon - Lavabo - Placard

Salles de bains indépendantes

Baignoire - Douche - Sèche-cheveux

WC Séparés : 1

Pièces de vie : Cuisine ouverte

Espace repas - Salon TV - Terrasse

Equipements

- Lave-vaisselle
- Ascenseur
- Casier à ski
- Lit rabattable
- Aspirateur vitrocéramique
- Micro onde
- Plaque de cuisson vitroceramique
- Cafetière électrique
- Four
- Grille pain
- Réfrigérateur
- TV
- Wifi

Services inclus

- Accueil en agence
- Animaux non acceptés
- Kit cuisine
- Linge (draps et serviettes)
- Lits faits à votre arrivée
- Non fumeur