Cet appartement à Courchevel 1650 Moriond est à louer

France, Courchevel, Courchevel 1650

***Appartement** - REF: TGS-A2486*

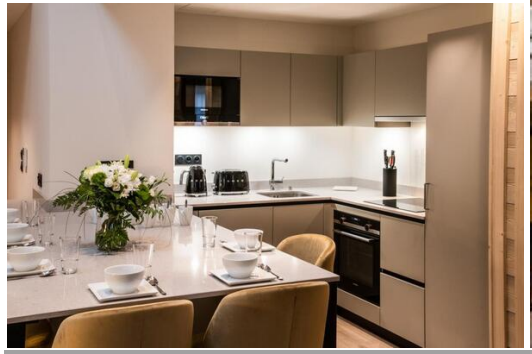

Nº Chambres: 3	Nº du Salle de bains: 2	Nº du Peuples: 6	Parking	M² construction: 90m²	Exposure: Sud-Est	Étage: 5	Wifi
ski-in/ski-out	Piscine communautaire	Piscine intérieure	Piscine chauffée	Cheminée	Jacuzzi	Sauna	SPA Communal
Vues montagneuses	Ascenseur collectif	Lave-vaisselle	Machine à laver	Gym/Fitness	Salle de ski	Distance du centre ville: central	

Activités dans la station

Ski / Snowboard	Cyclisme	Ski de fond	Golf	Randonnée	Vélo de montagne	Équitation	Voile

Informations Appartement à Courchevel 1650 Moriond

- Nº de personnes: 6
- M² de shon: 90 m²
- Terrasse
- 3 Chambres
- 2 Salle de bains
- Spa privé
- Jacuzzi
- Hammam / Sauna
- Piscine privée

- Parking
- Étage 5
- Wifi
- Cheminée
- Ski-room
- Accès direct aux pistes

L'appartement, situé au 5ème étage, offre une superficie de 90 m², pouvant accueillir 6 personnes.

Il se compose de trois chambres avec un lit double et de deux salles de bains. L'espace de vie bénéficie d'un coin salon avec une télévision et une cheminée, d'une cuisine américaine équipée et d'un balcon avec une vue imprenable sur les montagnes.

Lors de votre séjour, vous pourrez bénéficier d'une place de stationnement dans le parking privé, d'un casier à skis et d'un accès au wifi.

COMPREND

- Accueil personnalisé
- Réception et conciergerie pour répondre à vos besoins
- Produits de beauté L'Occitane
- Restaurants et bar
- Espace bien-être - piscine, hammam, sauna, cabines de massages, fitness
- Gilbert Sports - ski-room et ski-shop
- Parking souterrain privé et sécurisé
- Casiers à skis

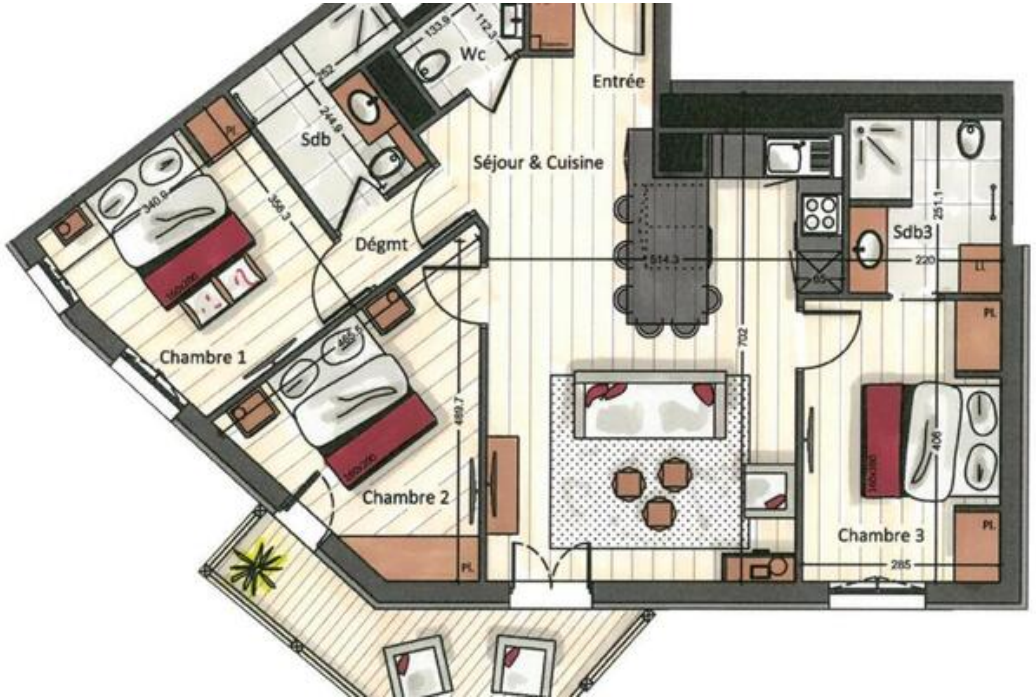
Wc
Entrée
Sdb
Séjour & Cuisine
Sdb3
Dégmt
Chambre 1
Chambre 2
Chambre 3