Appartement à louer à Courchevel 1650 Moriond

France, Courchevel, Courchevel 1650, Le Belvédère

Appartement *- REF: TGS-A2516*

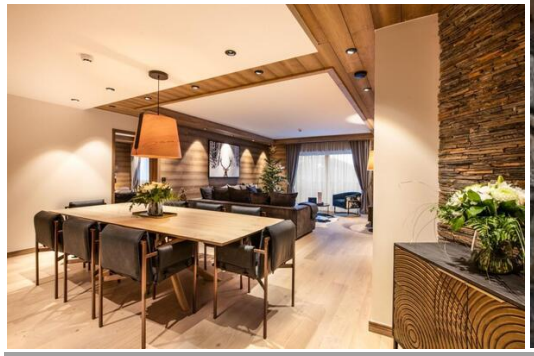
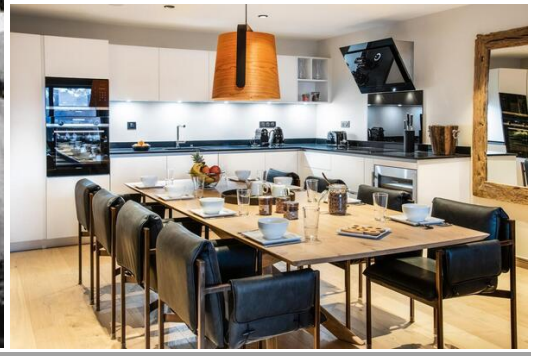

Nº Chambres: 4	Nº du Salle de bains: 3	Nº du Peuples: 10	Parking	M² construction: 118m²	Terrasse	Étage: 3	Wifi
ski-in/ski-out	Piscine privée	Jacuzzi	Sauna	SPA Communal	Ascenseur collectif	Lave-vaisselle	TV
Machine à laver	Salle de ski	Distance du centre ville: central					

Activités dans la station

Ski / Snowboard	Cyclisme	Ski de fond	Golf	Randonnée	Vélo de montagne	Équitation	Voile

Votre Porte d'Entrée Vers une Escapade Montagnarde Inoubliable

Découvrez un havre de luxe raffiné niché dans un cadre alpin à couper le souffle. Située directement sur les pistes de ski, cette propriété exceptionnelle offre un accès inégalé à un vaste paradis hivernal. Découvrez le mélange parfait d'élégance discrète et de charme authentique, où les suites de haut standing se marient à des services hôteliers 5 étoiles exceptionnels.

Nichée dans un village prisé à une altitude significative, au cœur d'un domaine skiable renommé, cette superbe adresse promet tranquillité, intimité et un accès aisé à l'aventure. Sortez sur la neige et explorez des pistes infinies, ou savourez simplement les vues uniques sur les sommets majestueux.

Laissez-vous Tenter par un Confort Exquis et des Commodités Inégalées

Les suites de cette propriété sont de véritables joyaux cachés, offrant un sanctuaire de confort et de style. Les clients bénéficient de services hôteliers 5 étoiles exclusifs, comprenant un spa régénérant avec piscine, hammam, sauna et cabines de massage, un centre de remise en forme bien équipé, des bars et restaurants accueillants aux ambiances variées, et un ski-room pratique. Adoptez le confort raffiné de cette retraite montagnarde exceptionnelle et de ses suites de haut standing.

Les Petits Plus Qui Font la Différence

- Accès Direct aux Pistes de Ski
- Proximité du Centre du Village et des Commerces
- Terrasse / Balcon
- Piscine
- Parking Souterrain Privé
- Restaurant & Spa
- Vues Panoramiques Imprenables
- Vue sur les Pistes de Ski
- Services Hôteliers 5 Étoiles

Découvrez un Luxe Inégalé Dans Votre Suite

Cette magnifique suite, située à un étage supérieur, offre un espace généreux pour accueillir confortablement familles et groupes.

Elle comprend plusieurs chambres, dont des chambres doubles et des chambres avec lits superposés, ainsi que plusieurs salles de bains bien aménagées. Le vaste espace de vie dispose d'un salon confortable avec télévision, d'une cuisine entièrement équipée et d'un balcon offrant une vue imprenable sur les montagnes et la vallée. De plus, un deuxième balcon est équipé d'un jacuzzi privé.

Les clients bénéficient d'une place de parking dans le parking souterrain privé, d'un casier à skis pour le rangement du matériel et d'un accès Wi-Fi gratuit.

Des Services Incomparables Pour Votre Bien-Être

Votre confort et votre bien-être sont nos priorités absolues. Oubliez le stress quotidien et offrez-vous des vacances idéales grâce à notre large gamme de services inclus et à la carte.

- Accueil Personnalisé
- Services de Réception et de Conciergerie pour Répondre à Vos Besoins
- Produits de Beauté de Luxe
- Restaurants et Bar
- Espace Bien-Être - Piscine, Hammam, Sauna, Cabines de Massage, Fitness
- Ski-Room et Magasin de Ski Dédiés
- Parking Souterrain Privé et Sécurisé
- Casiers à Skis

Les Luxes Supplémentaires de Cette Propriété

- Balcon
- Vue sur les Montagnes
- Jacuzzi
- Service en Chambre
- Accessible aux Personnes à Mobilité Réduite

Réservez Vos Vacances Idéales Dès Aujourd'hui !

ManaliLodge

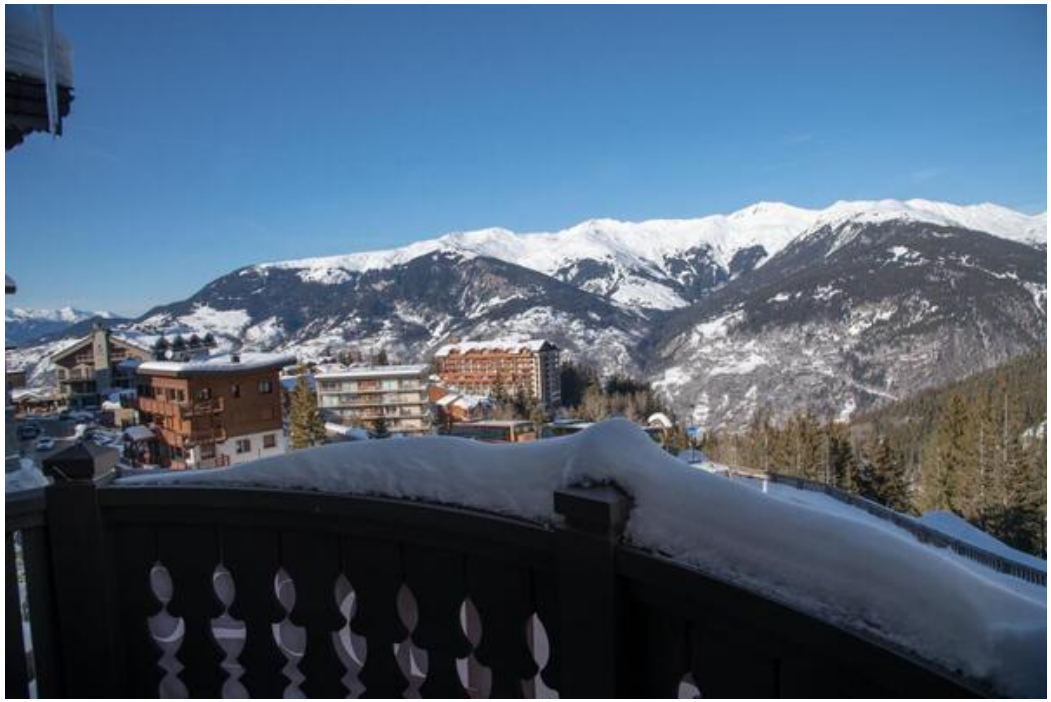

Wc
TA
Entrée
Sdb1
Chambre 1
Sdb2
Séjour
Sdb3
Chambre 2
Cabine
Chambre 3
Balcon
Jacuzzi