Appartement à Méribel Village à louer de 193 m² et 4 chambre

France, Méribel, Méribel Village

Appartement *- REF: TGS-A2585*

Nº Chambres: 4	Nº du Salle de bains: 4	Nº du Peuples: 10	Nº Enfants:4	Parking	M² construction: 193m²	Exposure: Sud-Ouest	Wifi
Cheminée	Sauna	Lave-vaisselle	TV	Salle de ski			

Information Appartement à Méribel, Méribel Village

- Nº de personnes : 10
- M² construits : 193 m²
- 4 Chambres à coucher
- 4 salles de bain
- Hammam / Sauna
- Parking
- Wifi
- Cheminée
- Chambre de ski

Découvrez ce spacieux triplex avec une vue dégagée sur les montagnes. Situé dans la petite résidence à Méribel Village, cet appartement vous offrira de beaux volumes et de l'espace sous les toits.

Un ascenseur vous permettra d'accéder à tous les étages. Ainsi, les chambres du dernier étage pourront accéder rapidement au hammam et au local à skis souterrain. La grande salle de séjour vous offre un coin repas lumineux et s'ouvre sur un grand salon avec cheminée.

Vous êtes fatigué de votre journée de ski sensationnelle ? Ne vous inquiétez pas, des voiturettes électriques sur place vous permettront de rejoindre les pistes de ski.

SERVICES

Accueil

- Réception à la propriété
- Champagne
- Produits de salle de bains
- Bois pour la cheminée

Ménage et linge de maison

- Chaussons
- Linge de maison (serviettes et draps)
- Lits faits avant l'arrivée
- Nettoyage programmé pendant le séjour
- Nettoyage de fin de séjour

ÉQUIPEMENTS

Multimédia

- TV
- Stéréo maison

Equipements généraux

- Ascenseur
- Garage
- Cheminée à bois
- Casier à skis
- Chauffe-chaussures
- Lit bébé
- Chaise haute

Appareil ménager

- Machine à café
- Micro-ondes
- Réfrigérateur
- Congélateur
- Appareil à raclette
- Appareil à fondue
- Aspirateur
- Planche à repasser
- Machine à café Nespresso
- Fer à repasser
- Appareil avec pierre à griller
- Hotte aspirante de cuisine

- Bouilloire
- Grille-pain
- Autocuiseur
- Robot de cuisine
- Machine à crêpes
- Plaques à induction
- Lave-vaisselle
- Lave-linge
- Sèche-linge
- Four

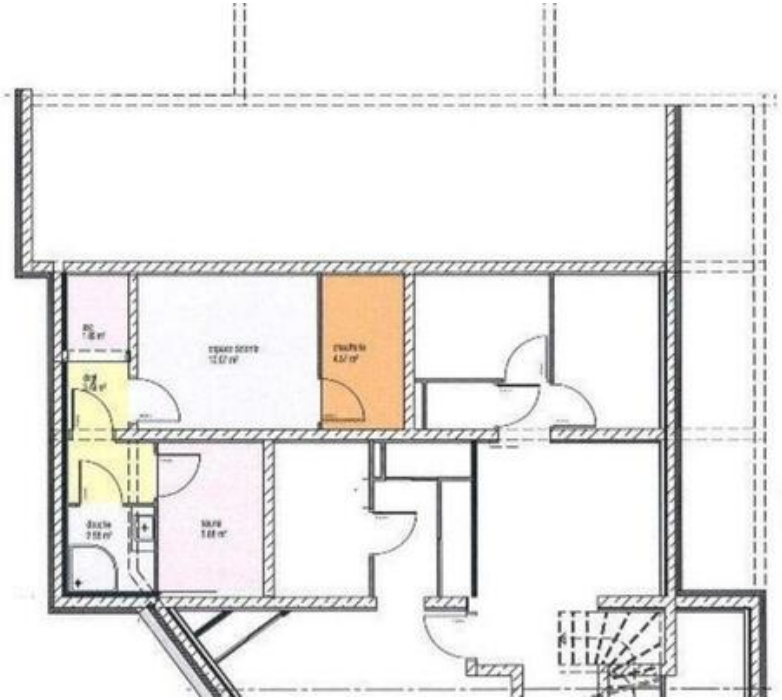

NIV.-1

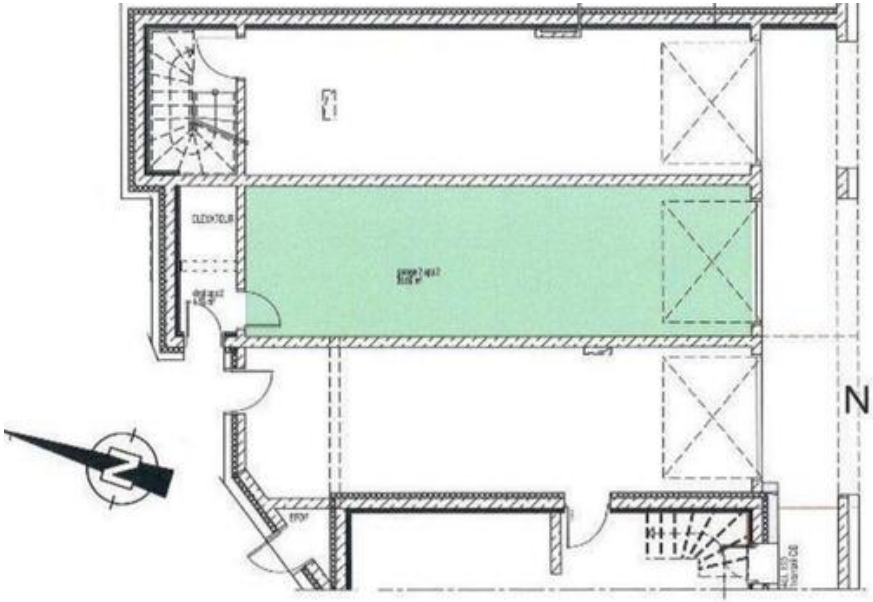
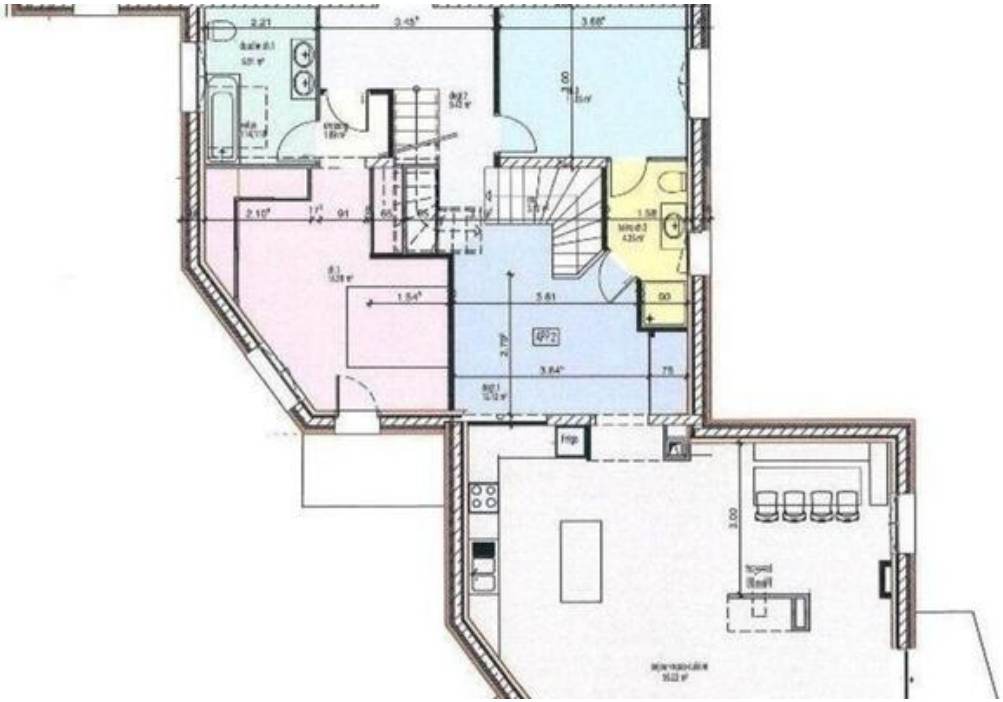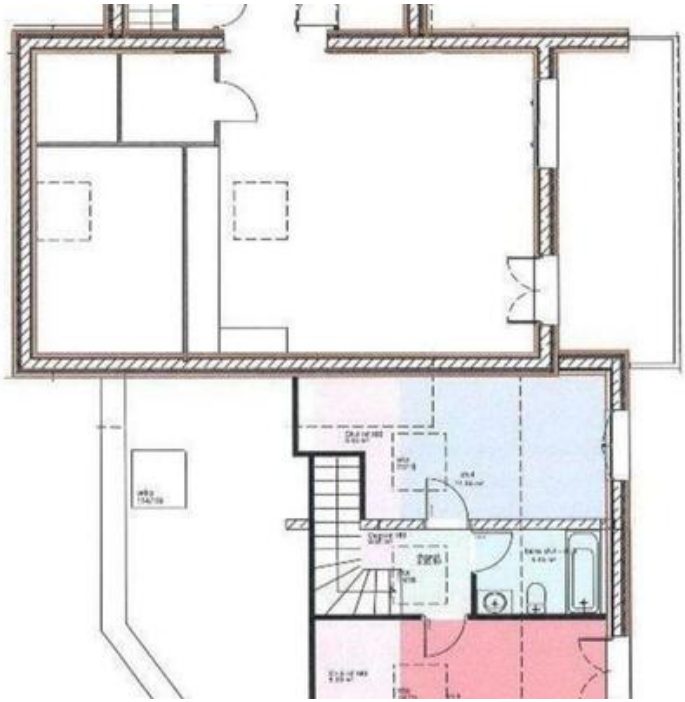
NIV.000