

Appartement spacieux à louer à Courchevel 1550 Village

France, Courchevel, Courchevel 1550

Appartement - REF: TGS-A2631

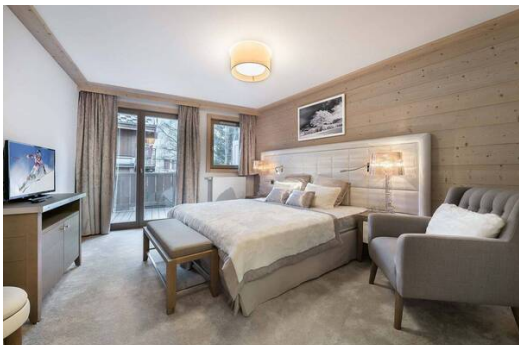

N° Chambres: 4
Wifi
Salle de ski

N° du Salle de bains: 3
ski-in/ski-out

N° du Peoples: 8
Sauna

Parking
Ascenseur collectif

M² construction: 124m²
Lave-vaisselle

Terrasse
TV

Exposition: Nord-est
Machine à laver

Étage: 4
Gym/Fitness

Activités dans la station

Ski / Snowboard

Cyclisme

Ski de fond

Golf

Randonnée

Vélo de montagne

Équitation

Information Appartement à Courchevel 1550 Village

- N° de personnes : 8
- M² construits : 124 m²
- Terrasse
- 4 Chambres à coucher
- 4 salles de bain
- Hammam / Sauna
- Parking
- Étage 4
- Wifi
- Local à skis
- Orientée nord-est

- Ski In, Ski Out

Centre Près de l'école de ski

Le spacieux appartement de la résidence dispose d'une superficie de 124 m² et de 4 chambres pour 8 personnes. Il dispose d'une place de parking privée, située dans le garage souterrain de la résidence, qui est équipé d'un espace de détente avec sauna, salle de massage et une salle de sport gratuite.

Les 4 chambres sont équipées de balcons, l'une d'entre elles est une charmante chambre avec des lits superposés, idéale pour les enfants ou pour accueillir des amis inattendus. Deux des salles de bains sont équipées d'une baignoire, rien de mieux que de se glisser dans un bain chaud quand il fait froid dehors !

Le grand salon est cosy et très confortable, la décoration est à mi-chemin entre le style traditionnel savoyard et les finitions contemporaines recherchées à Courchevel. Vous apprécierez l'atmosphère chic et moderne de cet appartement.

Les clients ont accès gratuitement à l'espace fitness, situé au premier étage de la résidence. Une navette vers le centre aquatique Aquamotion est accessible en face de la résidence, sur la rue des Rois.

Salle de fitness

Vous avez accès à l'espace fitness situé au premier étage de la résidence. L'espace est accessible depuis le hall d'accueil et la rue des Grangettes. Espace ouvert uniquement pendant la saison d'hiver

- Salle de fitness
- Ascenseur
- Garage
- Casier à skis
- Coffre-fort





