Appartement à louer à Forum Courchevel 1850

France, Courchevel, Courchevel 1850

***Appartement** - REF: TGS-A2635*

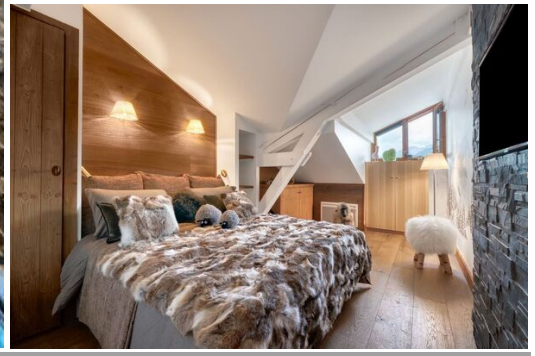

Nº Chambres: 3 Ascenseur collectif	Nº du Salle de bains: 2 Lave-vaisselle	Nº du Peuples: 6 TV	M² construction: 80m² Salle de ski	Étage: 1 Distance du centre ville: central	Wifi	ski-in/ski-out	Vues montagneuses

Activités dans la station						
Ski / Snowboard	Cyclisme	Ski de fond	Golf	Randonnée	Vélo de montagne	Équitation

Appartement de Luxe au Cœur de Courchevel 1850 - Skis aux Pieds

Vivez des vacances de ski ultimes dans cet appartement duplex exquis, parfaitement situé au sein d'une résidence prestigieuse au centre de Courchevel 1850. Pouvant accueillir jusqu'à six personnes avec ses trois chambres confortables, cette propriété de 80 m² offre un mélange de style et de commodité.

Caractéristiques Principales :

- **Emplacement Privilégié :** Profitez d'un accès immédiat aux pistes de ski grâce à notre emplacement skis aux pieds. Vous serez également à quelques pas des meilleurs restaurants et boutiques de luxe que Courchevel a à offrir, tout en étant immergé dans l'atmosphère vibrante de la région.
- **Confort et Style :** L'appartement est meublé et décoré avec goût, assurant un séjour relaxant et agréable.
- **Rez-de-chaussée :**
  - Entrée accueillante avec interphone.
  - Grand salon ouvert comprenant un espace salle à manger. La salle à manger dispose d'une grande table et de chaises pour dix personnes.
  - Cuisine entièrement équipée avec toutes les commodités modernes, y compris un lave-vaisselle et une machine à café. Sortez sur le balcon avec une petite table et des chaises et profitez de la vue

sur les pistes.
    - Salle de douche pratique avec lavabo, meuble-vasque, sèche-serviettes chauffant et WC.
    - Chambre double confortable avec lits superposés et une grande armoire intégrée.
- **1er Étage :**
    - Élégante chambre double offrant une vue imprenable sur les montagnes.
    - Chambre double bien aménagée avec une armoire.
    - Salle de bain familiale complète avec douche à l'italienne, lavabo, meuble-vasque, sèche-serviettes chauffant et WC.
- **Équipements :** Bénéficiez d'un accès Wi-Fi dans tout l'appartement et d'une terrasse privée pour vous imprégner du paysage alpin.

Réservez dès aujourd'hui vos vacances de ski d'hiver inoubliables !