Superbe appartement en duplex à louer situé à Méribel

France, Méribel, Méribel Village

Appartement *- REF: TGS-A2644*

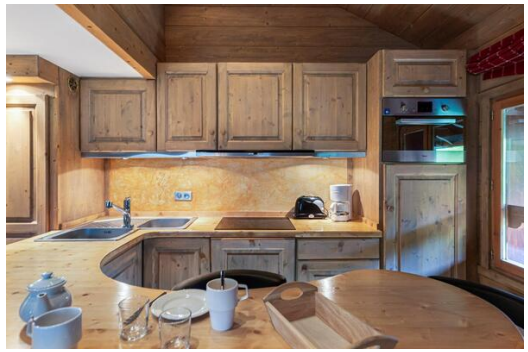

Nº du Peuples: 5	Parking	M² construction: 60m²	Exposure: Sud-Est	Étage: 3	Wifi	ski-in/ski-out	Sauna
SPA privé	Ascenseur collectif	Lave-vaisselle	TV	Machine à laver	Salle de ski	Distance du téléski: 100m	Distance du centre ville: central

Activités dans la station

Ski / Snowboard

Information Appartement à Méribel Village, Méribel

- Nº de personnes : 5
- Surface construite : 60 m².
- Terrasse
- 2 Chambres à coucher
- Spa privé
- Hammam / Sauna
- Piscine privée
- Parking
- Étage 3
- Cheminée
- Local à skis

- Orientation sud-est
- Ski In, Ski Out

Appartement Meribel - Méribel Village

- Distance du centre : 10 m
- Piste de ski la plus proche : La piste du Lapin
- Distance des pistes : 20 m
- Distance de l'école de ski : 3000 m
- La remontée mécanique la plus proche : Télésiège du Golf
- Distance du télésiège : 30 m

Elle est située à quelques minutes de la piste du Lapin et du télésiège du Golf pour accéder au domaine des 3 Vallées. Cours de ski collectifs en haut du télésiège pendant les vacances scolaires de la zone A en février. Pour les autres cours, descendre au Rond Point des Pistes. Commerces à proximité : boulangerie, supérette, restaurants et magasin de sport. Navettes gratuites vers le centre de Méribel de 7h40 à 23h30. Accès gratuit à la piscine, au sauna et au hammam dans la même résidence.

Superbe duplex situé au cœur de Méribel Village, l'appartement bénéficie d'un emplacement privilégié, à proximité de toutes les commodités, des pistes et des remontées mécaniques. L'appartement bénéficie du label Méribel, un gage de qualité délivré par l'Office du Tourisme de Méribel.

D'une belle surface de 60 m², ce bien offre 2 chambres douillettes dans un esprit alpin traditionnel, portant la capacité du bien à 5 personnes.
Vous trouverez une belle cuisine entièrement équipée, ouverte sur la salle à manger et un grand salon avec cheminée soulignant une atmosphère chaleureuse et cosy.
Un joli balcon est accessible depuis le salon, offrant une vue ensoleillée sur la nature et les montagnes environnantes.

L'accès au spa et à la piscine, un garage privé couvert et un casier à skis sont également à votre disposition.

Salon équipé d'une cheminée avec un espace de couchage avec un grand canapé avec télévision et salle de bain.

Coin salon :

- Cheminée
- Cuisine ouverte
- Salle à manger
- Salle de séjour
- Salon TV
- Terrasse

Coin salon : Salon avec télévision qui se ferme avec un rideau, équipé d'un grand canapé pouvant accueillir une personne.

- Balcon, lecteur DVD, TV

Salle de bain :

- Salle de bain 1 : Baignoire, Douche, Sèche-cheveux, Sèche-serviettes, Lavabo simple, Toilette.

Toilettes indépendantes : 1

Chambre à coucher :

- Balcon , Bureau, Armoire
- 1 lit double (160 x 190)

Chambre double :

- Armoire de rangement
- 2 Lits simples (80 x 190)

Salle de bain :

- Salle de bain 1 : Douche, Sèche-serviettes, Lavabo simple, Toilette.

SERVICES

Accueil

- Réception en agence
- Produits pour la salle de bain

Ménage et linge de maison

- Chaussons*
- Linge de maison (serviettes et draps)
- Lits faits avant l'arrivée
- Nettoyage de fin de séjour
- Nettoyage programmé sur demande (frais supplémentaires)

*Seulement en hiver

ÉQUIPEMENTS
Multimédia

- TV
- Lecteur Blue-ray
- Lecteur DVD / Blu-ray

Equipements généraux

- Ascenseur
- Garage
- Cheminée à bois
- Casier à skis
- Coffre-fort
- Mobilier d'extérieur

Appareil ménager

- Micro-ondes
- Réfrigérateur
- Appareil à raclette
- Appareil à fondue
- Aspirateur
- Hotte aspirante de cuisine
- Bouilloire
- Grille-pain
- Autocuiseur
- Plaques à induction
- Lave-vaisselle
- Four

Sur demande
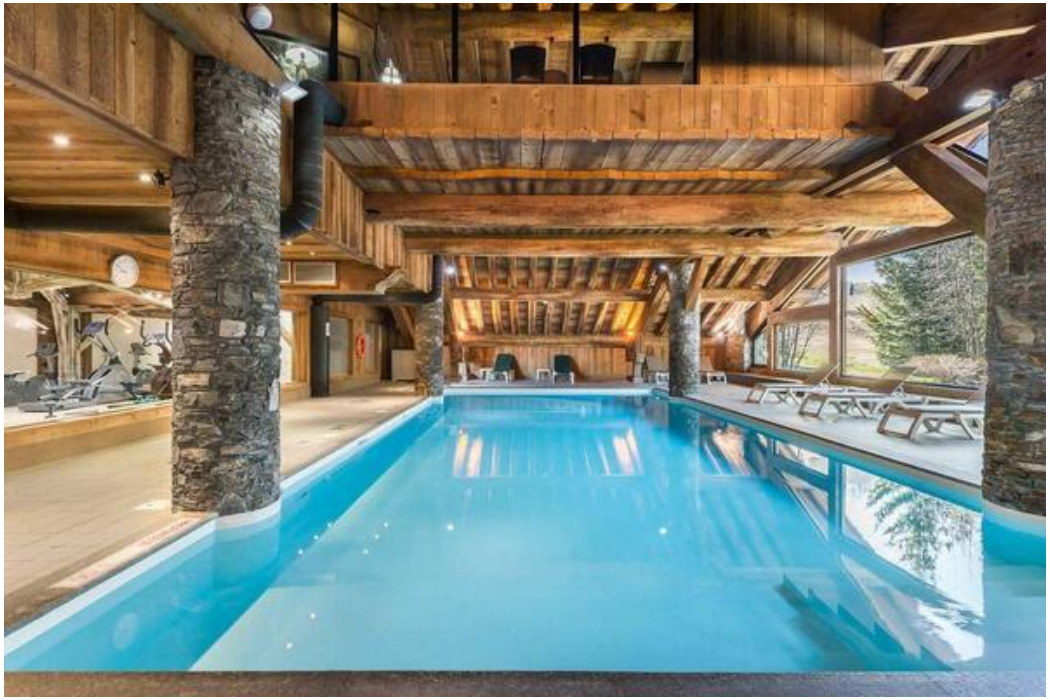
- Lit bébé
- Chaise haute