Appartement à louer de 30 m2 pour 6 personnes au 1er étage

France, Courchevel, Courchevel 1550

Appartement *- REF: TGS-A2885*

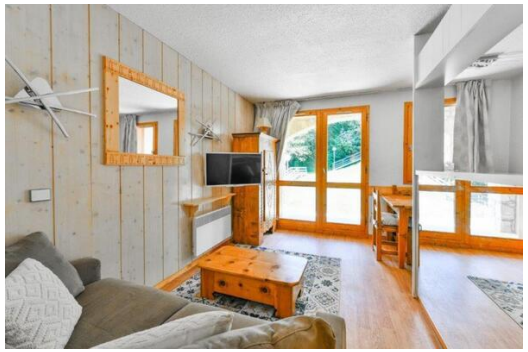

Nº Chambres: 1	Nº du Salle de bains: 1	Nº du Peuples: 6	Parking	M² construction: 30m²	Terrasse	Étage: 1	Wifi
Ascenseur collectif	Ascenseur privé	Lave-vaisselle	TV	Machine à laver	Distance du téléski: 100m	Distance du centre ville: central	

Activités dans la station

Ski / Snowboard	Cyclisme	Ski de fond	Golf	Randonnée	Vélo de montagne	Équitation	Tennis

Appartement à louer de 30 m2 pour 6 personnes au 1er étage d'une résidence avec ascenseur à Courchevel 1550 Village.

Cuisine ouverte avec plaques électriques, lave-vaisselle, micro-ondes et réfrigérateur.

CAPACITÉ DE COUCHAGE :
1ère Chambre : 1 lit double (140x190cm)
Entrée : 2 lits superposés
Le lit du haut ne convient pas aux enfants de moins de 6 ans.
Salon : 1 canapé-lit (140x190cm)

Une salle de bain indépendante et un WC séparé

Un casier à skis et un emplacement de parking intérieur (n°12), hauteur max. 1,90m.
Connexion Wifi 4G en supplément (5Go/jour)

CONDITIONS DE LOCATION :
Linge de lit inclus du 15/12 au 30/04 uniquement, sinon avec supplément.
Serviettes et nettoyage non inclus disponibles sur demande.
Dépôt de garantie exigé à l'arrivée.
Animaux non admis.