Appartement à louer à courchevel 1850

France, Courchevel, Courchevel 1850

***Appartement** - REF: TGS-A3113*

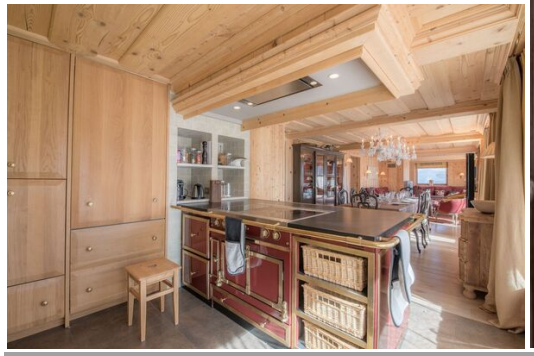

Nº Chambres: 4	Nº du Salle de bains: 4	Nº du Peuples: 10	M² construction: 150m²	Wifi	Lave-vaisselle	TV	Machine à laver

Activités dans la station

Ski / Snowboard	Cyclisme	Ski de fond	Golf	Randonnée	Vélo de montagne	Équitation	Voile

Aménagement de la propriété

D'une superficie de 138 m², cet appartement peut accueillir 6 adultes et 2 à 4 enfants :
- 3 chambres avec chacune un lit double (180), douche hammam ou baignoire balnéo
- 1 chambre enfants avec 2 lits doubles superposés (4 couchages possibles) et salle de bain
- Salle à manger avec accès à une belle terrasse avec une vue exceptionnelle sur les montagnes et la station de Courchevel
- Buanderie avec machine à laver et sèche-linge
-Ski-room avec sèche-chaussures
-Garage double

Prestations incluses :
Accueil personnalisé
Produits d'accueil
Lits faits à l'arrivée
Linge de toilette fourni

Ménage au départ
Conciergerie Barnes