Appartement à Courchevel 1550 Village 8 personnes - 3 chamb

France, Courchevel, Courchevel 1550

Appartement *- REF: TGS-A3417*

Nº Chambres: 3	Nº du Salle de bains: 2	Nº du Peuples: 8	Parking	M² construction: 73m²	ski-in/ski-out	Cheminée	Sauna
Vues montagneuses	Ascenseur collectif	Lave-vaisselle	TV	Machine à laver	Salle de ski	Distance du centre ville: central	

Activités dans la station

Ski / Snowboard	Cyclisme	Ski de fond	Golf	Vélo de montagne	Équitation

Appartement à Courchevel 1550 Village

8 personnes - 3 chambres - 2 salles de bain - 73 sqm

Chambre principale

Vue sur les montagnes

TV écran plat

Lit double inséparable

Grand lit (160cm)

Salle de bain chambre principale

Attenante

Douche à l'italienne

Lavabo simple

Chambre 2

Vue sur la montagne

Lit double inséparable

Grand lit (160cm)

TV écran plat

Chambre enfant

4 lits simples

90cm

Superposés

TV écran plat

Salle de bain 2

Privée

Baignoire

Lavabo simple

Salle de séjour

Vue sur la montagne

TV écran plat

Système de sonorisation

Bose

2 canapés

Terrasse

Salle à manger

Vue sur la nature

Table d'hôtes

8 places

Cuisine

Ouverte

Réfrigérateur

Congélateur

Lave-vaisselle

Lave-linge

Machine à café à dosettes

Nespresso

Bouilloire

Grille-pain

Four à micro-ondes

Four
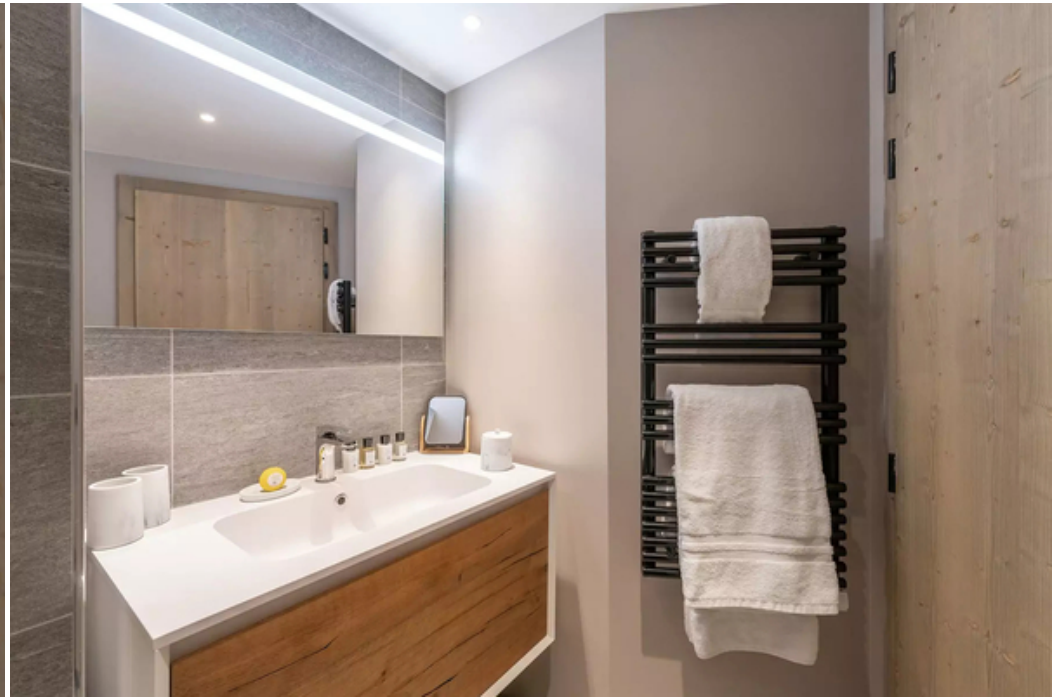
Courchevel