Magnifique 5 pièces duplex de 143m² à Méribel Mottaret

France, Méribel, Méribel-Mottaret

Appartement *- REF: TGS-A3541*

Nº Chambres: 4	Nº du Salle de bains: 3	Nº du Peuples: 8	Parking	M² construction: 143m²	Wifi	Climatisation	Lave-vaisselle
TV	Machine à laver	Salle de ski					

Activités dans la station

Ski / Snowboard	Cyclisme	Ski de fond	Randonnée	Vélo de montagne	Équitation

Magnifique 5 pièces duplex de 143m² à Méribel Mottaret, au cœur des Trois Vallées.
Au dernier étage de la toute nouvelle résidence, vous bénéficiez d'une vue splendide sur les sommets, dont l'emblématique Saulire.
Cet appartement dispose de 4 chambres et peut accueillir jusqu'à 8 personnes.

Avantages de ce logement :
- 120m (environ 2 minutes à pied) de la télécabine
- 2 places de parking privées et couvertes
- Casier à skis privé
- WIFI
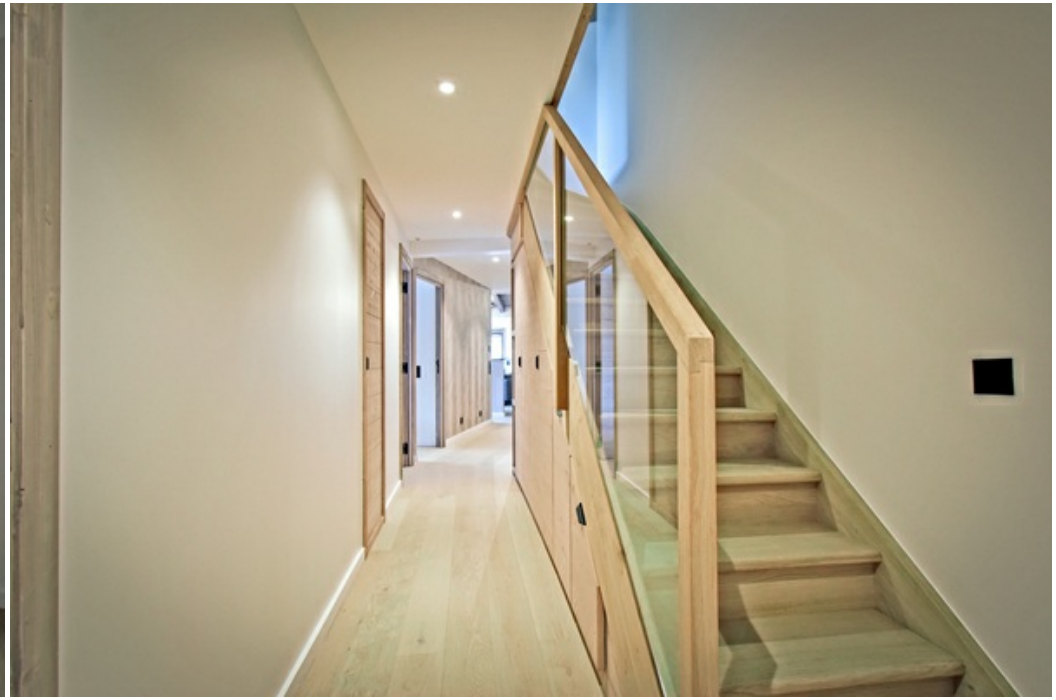
Découvrez Méribel Mottaret, situé à 1 750 mètres d'altitude et à proximité immédiate des pistes de ski alpin et de ski de fond, ainsi que de la réserve naturelle du lac de Tuéda et du premier parc national : La Vanoise. Vous trouverez de nombreux commerces et services dans les environs, notamment des écoles de ski, des magasins de sport, des supermarchés, des bars, des restaurants et des cinémas. Accès au centre de Méribel et à ses hameaux par la navette gratuite Méribus ou directement depuis les pistes.