Appartement à louer pour les vacances à Courchevel 1850

France, Courchevel, Courchevel 1850

Appartement *- REF: TGS-A3709*

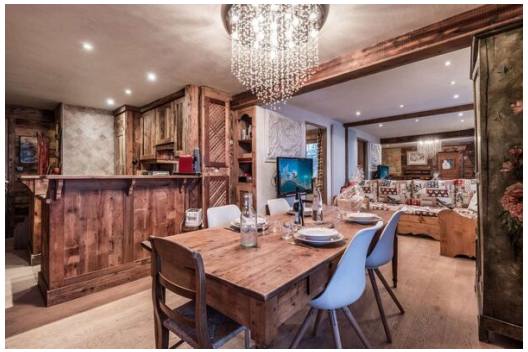

Nº Chambres: 2	Nº du Salle de bains: 2	Nº du Peuples: 4	Parking	M² construction: 65m²	ski-in/ski-out	TV	Machine à laver

Idéalement situé au centre de la station, cet appartement au style montagnard vous offrira une belle vue sur la station et les montagnes environnantes.
Courchevel 1850 - 4 personnes - centre station - skis aux pieds

Cela est composé de :
- Un séjour avec table à manger, canapé, télévision et une belle vue sur la station,
- Une cuisine ouverte entièrement équipée (four, cafetière Nespresso, grille-pain, micro-ondes, appareil à raclette, appareil à fondue, etc...)
- Une chambre double (lit 160x190), placards, TV, salle de bain ouverte avec baignoire balnéo, douche à effet pluie et toilettes japonaises,
- Une chambre double (lit 140x190), salle de bain ensuite avec baignoire et lave-mains,
- Un WC indépendant

Informations pratiques:
- PAS DE WIFI
- Machine à laver
- Une place de parking extérieure
- Un emplacement de voiture intérieur sur demande