Appartement à louer à Méribel

France, Méribel

Appartement *- REF: TGS-A4049*

Nº Chambres: 3	Nº du Salle de bains: 2	Nº du Peuples: 8	Parking	M² construction: 75m²	Ascenseur collectif	Lave-vaisselle

La résidence Aubépine est située à 80m de l'arrêt de bus, 100m des pistes et 250m des commerces. Cet appartement de vacances, situé au 2ème étage, avec ascenseur, se compose d'une cuisine équipée ouverte sur le séjour avec un coin repas, 1 ensemble de lits gigognes et un balcon exposé Sud offrant une jolie vue sur la Vallée de Méribel.
Il comprend au niveau de l'entrée, 1 chambre avec 1 lit double exposée Nord avec vue sur la coursive et 1 salle de bain attenante, 1 WC séparé.
A l'étage, vous disposez de 2 chambres avec 2 lits simples exposées Sud et 1 salle de bain avec WC.
Pas de télévision, possibilité d'en louer une via l'agence à 60€ la semaine.

Le plus de cet appartement à la neige : Vous bénéficiez d'un casier à skis, d'une cave et d'une place de parking couverte tout au long de votre séjour.
SERVICES COMPLÉMENTAIRES (à réserver à l'avance) : Pack draps, Pack serviettes, Ménage de fin de séjour, Lit bébé et chaise bébé.
Animaux non acceptés

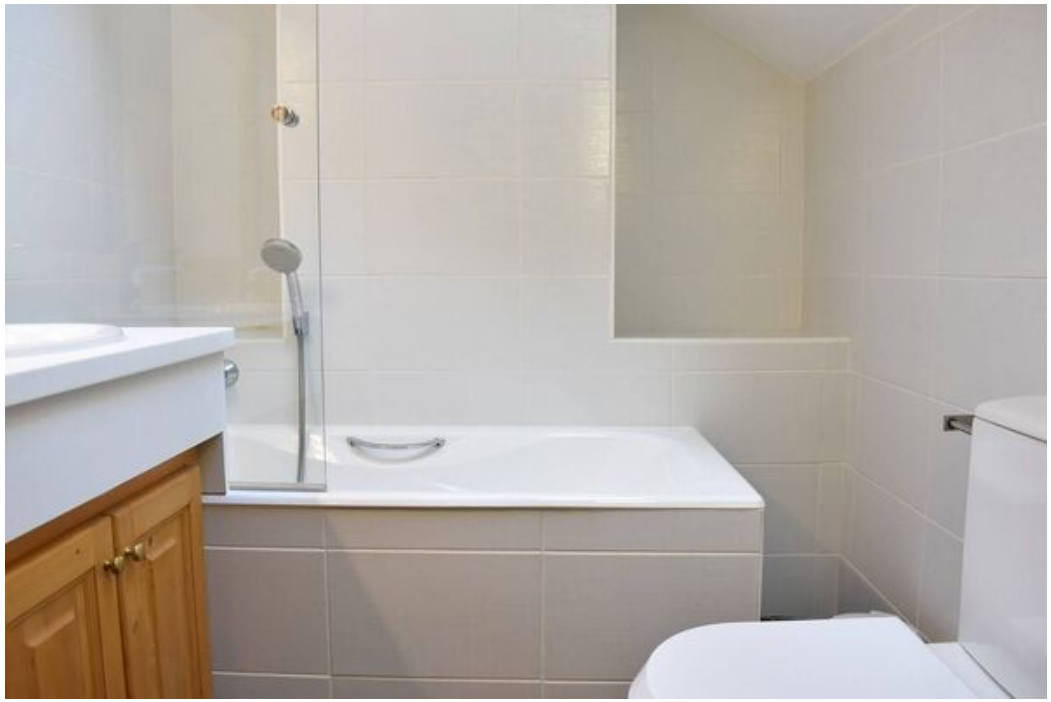

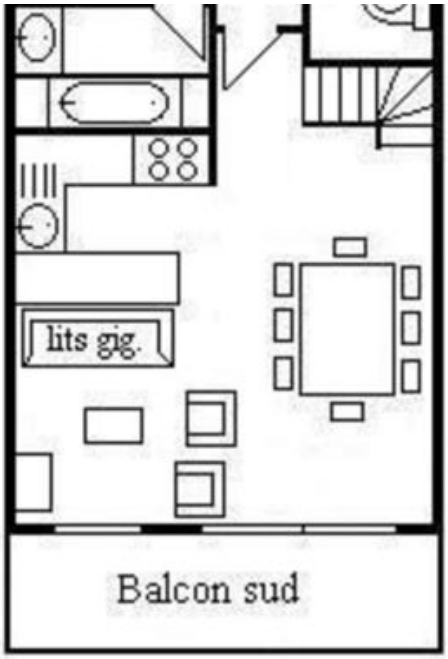
lits gig.
Balcon sud

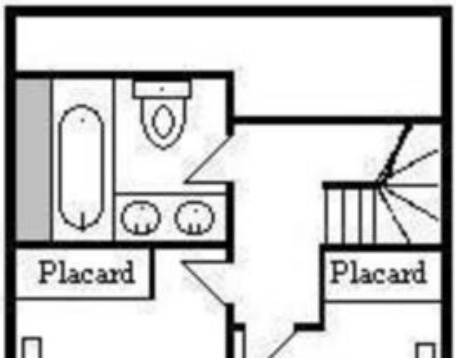
Placard
Placard