Appartement de luxe au centre de la station

France, Courchevel

***Appartement** - REF: TGS-A4290*

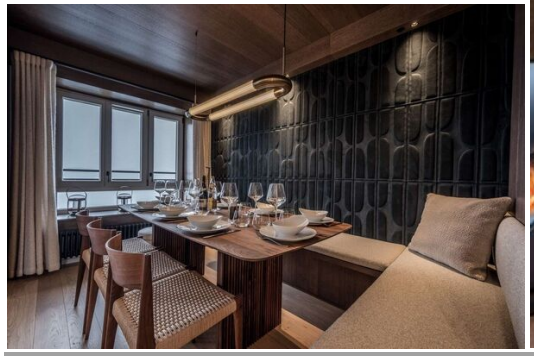
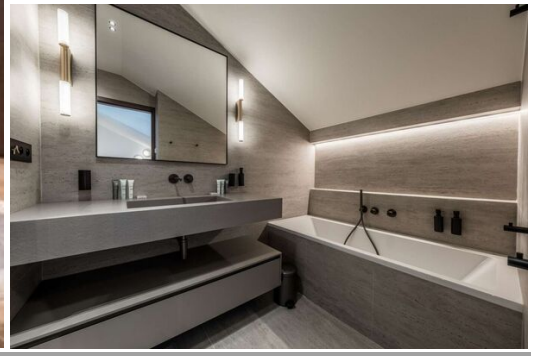

Nº Chambres: 4	Nº du Salle de bains: 4	Nº du Peuples: 9	Parking	M² construction: 120m²	Terrasse	Wifi	Cheminée
Vues montagneuses	Ascenseur collectif	Lave-vaisselle	TV	Machine à laver	Salle de ski	Distance du téléski: 100m	Distance du centre ville: central

Activités dans la station

Ski / Snowboard	Cyclisme	Ski de fond	Golf	Randonnée	Vélo de montagne	Équitation	Voile

Appartement de Luxe à la Montagne pour des Séjours Inoubliables

Vivez une retraite alpine ultime dans ce magnifique appartement de cinq pièces. Idéalement situé pour un accès facile aux pistes et au cœur de la station, cette propriété offre une vue panoramique imprenable sur les montagnes depuis sa spacieuse terrasse.

Caractéristiques Principales :

- **Hébergement Spacieux :** Peut accueillir confortablement jusqu'à 9 personnes avec 4 chambres et plusieurs salles de bains.
- **Espace de Vie Élégant :** Profitez d'un salon/salle à manger élégant avec une cheminée à vapeur d'eau confortable et une grande télévision.
- **Cuisine Entièrement Équipée :** Préparez de délicieux repas dans la cuisine moderne et ouverte.
- **Chambres Polyvalentes :** Comprend une chambre d'enfants avec un lit queen-size et un lit simple en mezzanine, une suite parentale avec un lit king-size, une suite double avec des lits jumeaux (convertibles en un lit king), et une autre chambre double avec un lit queen-size et une douche attenante.
- **Salles de Bains Modernes :** Dispose de salles de bains bien aménagées, comprenant des douches à l'italienne et une baignoire dans la suite parentale.
- **Commodités Pratiques :** Inclut un parking privé dans la résidence, un accès WIFI, une cheminée à vapeur d'eau et un casier à skis avec sèche-chaussures.

- **Confort Tout Inclus :** Le linge de lit, les serviettes, les lits faits à votre arrivée, les produits d'accueil et le ménage de fin de séjour sont fournis.
- **Services Optionnels :** Améliorez votre séjour avec un ménage supplémentaire ou un changement de linge en milieu de séjour (sur demande).

Emplacement Privilégié :

- Proximité des remontées mécaniques et des pistes de ski.
- Accès facile à l'école de ski pour enfants (ESF Village des Enfants) et à l'école de ski principale (ESF).

ESF - Village des enfants: 350 m
Pistes: 50 m
Croisette: 400 m
remontées: 400 m
ESF:400 m

Réservez dès aujourd'hui votre escapade exceptionnelle à la montagne !