Appartement à louer à Courchevel 1850

France, Courchevel, Courchevel 1850

***Appartement** - REF: TGS-A4291*

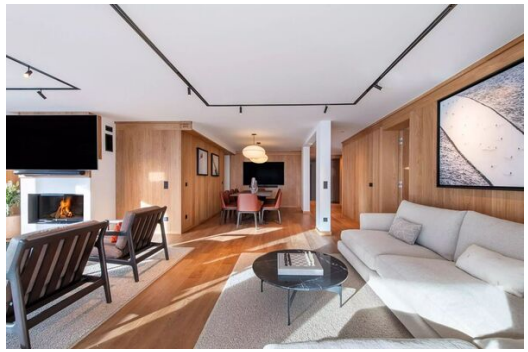

Nº Chambres: 5	Nº du Salle de bains: 5	Nº du Peuples: 10	M² construction: 243m²	Wifi	Vues montagneuses	TV	Machine à laver

Activités dans la station

Ski / Snowboard	Cyclisme	Ski de fond	Golf	Randonnée	Vélo de montagne	Équitation

Appartement de ski de luxe à Courchevel 1850 pour 10 personnes

Vivez des vacances au ski exceptionnelles dans ce magnifique appartement de 243 m², situé au cœur de Courchevel 1850. Avec 5 chambres et 5 salles de bain, il est parfait pour les grandes familles ou les groupes.

À quelques pas des pistes et à quelques minutes du centre animé de Courchevel 1850, cet appartement luxueux offre un mélange parfait de commodité et de tranquillité.

À l'intérieur, vous trouverez :

- Un spacieux séjour avec des sièges confortables, une télévision à écran plat et une salle à manger pour 10 personnes.
- Une cuisine entièrement équipée avec four, réfrigérateur, grille-pain, bouilloire et machine à café Nespresso.
- Une salle de télévision séparée avec une télévision à écran plat et des sièges confortables.
- Deux chambres principales, chacune avec un lit double, un bureau, un canapé, un dressing, un balcon et une salle de bain attenante avec un lavabo double vasque et une douche à l'italienne.
- Trois chambres supplémentaires, une avec un lit double et deux avec deux lits simples.

- Quatre salles de bain, chacune avec une douche et un lavabo simple vasque.
- Une salle de bain pour les invités avec une douche et un lavabo simple vasque.
- Une buanderie avec une machine à laver.

À l'extérieur, vous pourrez profiter de :

- Une terrasse avec vue sur la nature et des sièges pour 4 personnes.

Caractéristiques principales :

- Situé à Courchevel 1850
- 243 m² de surface habitable
- Capacité d'accueil jusqu'à 10 personnes
- 5 chambres et 5 salles de bain
- Cuisine entièrement équipée
- Deux suites parentales avec balcon
- Terrasse avec vue sur la nature
- Accès skis aux pieds
- Proche des restaurants, des bars et des magasins

GUCCI
GUCCI