Suite élégante à Courchevel 1850

France, Courchevel, Courchevel 1850

***Appartement** - REF: TGS-A4412*

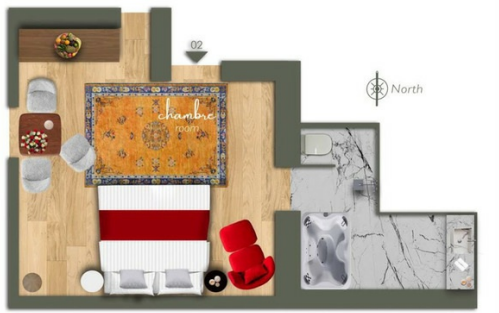

Nº Chambres: 1	Nº du Salle de bains: 1	Parking	M² construction: 30m²	Wifi	ski-in/ski-out	Piscine communautaire	Piscine intérieure
Piscine chauffée	Sauna	SPA Communal	Vues montagneuses	TV	Gym/Fitness	Salle de ski	

Activités dans la station

Ski / Snowboard	Cyclisme	Ski de fond	Randonnée	Vélo de montagne

Suite Confortable de 30 m² avec Jacuzzi (Entrée Privée)

Découvrez une suite confortable de 30 m², située au rez-de-neige avec une entrée privée sur le côté de l'hôtel. Elle dispose d'un grand lit (160 cm x 200 cm) et d'une salle de bains élégante en marbre de Carrare avec baignoire jacuzzi.

Il est possible d'ajouter un lit d'appoint pour accueillir jusqu'à 3 personnes. Son orientation nord vous assure une atmosphère douce et lumineuse.

Caractéristiques de la Suite :

- Grand lit (160 cm x 200 cm)
- Salle de bains en marbre de Carrare
- Baignoire jacuzzi
- Possibilité d'ajouter un lit d'appoint (capacité jusqu'à 3 personnes)
- Entrée privée
- Située au rez-de-neige

- Orientation nord
- Superficie de 30 m²

A LOT OF ART IS BORING

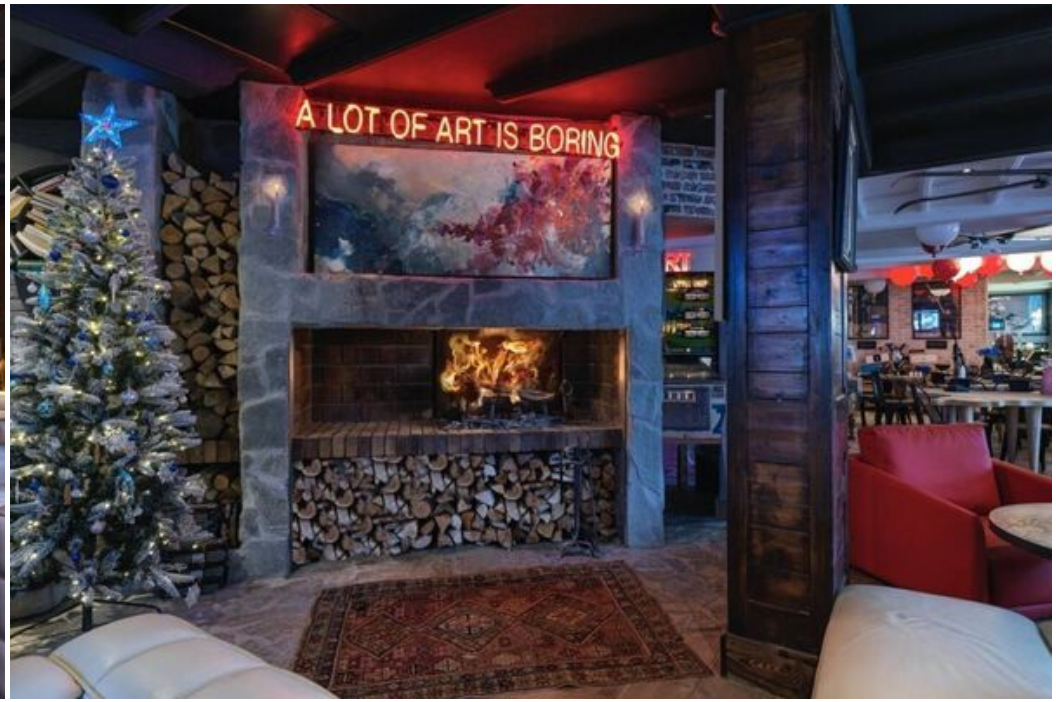
A LOT OF ART IS BORING

LA
NUIT
EST A
NOUS

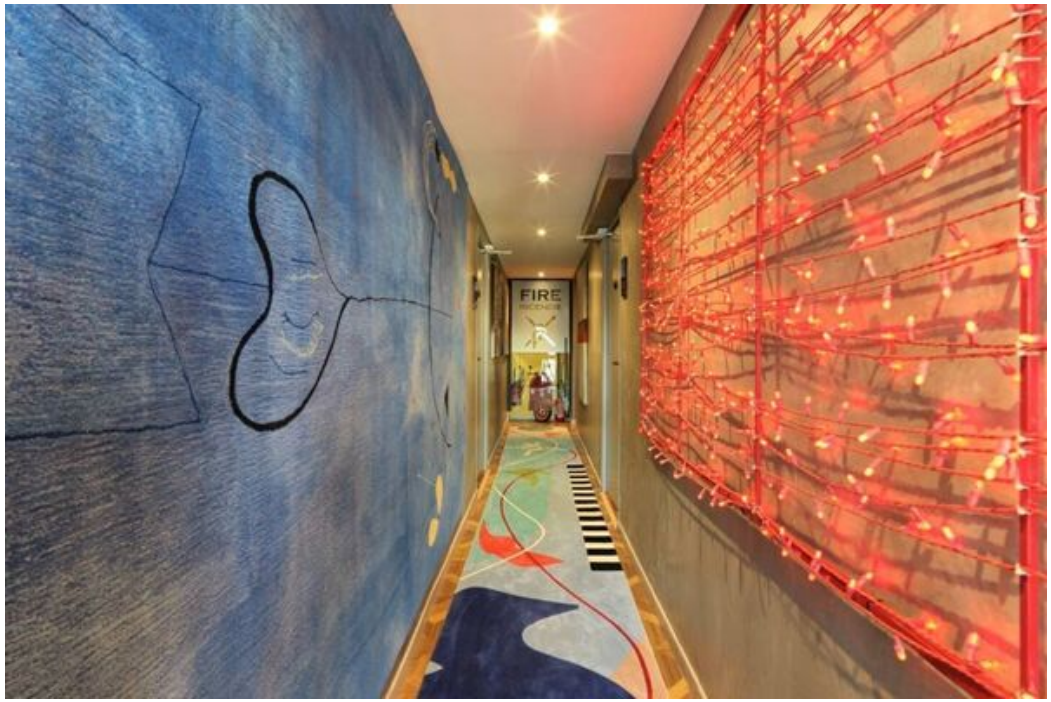
FIRE
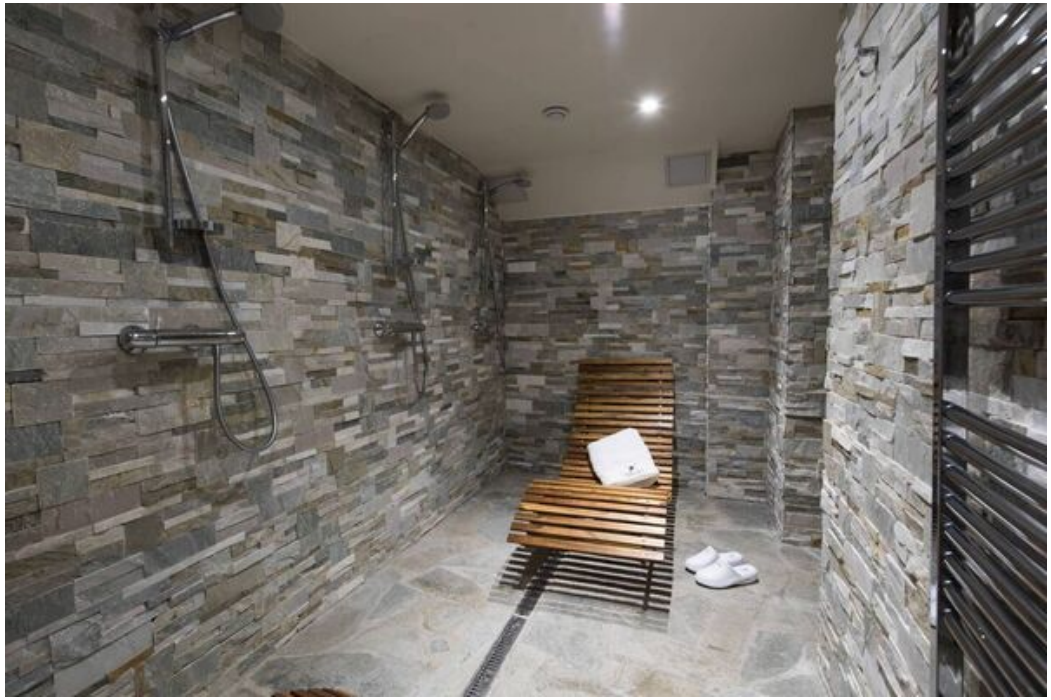
DDGE