Appartement à louer à Courchevel 1650

France, Courchevel, Courchevel 1650

Appartement *- REF: TGS-A4420*

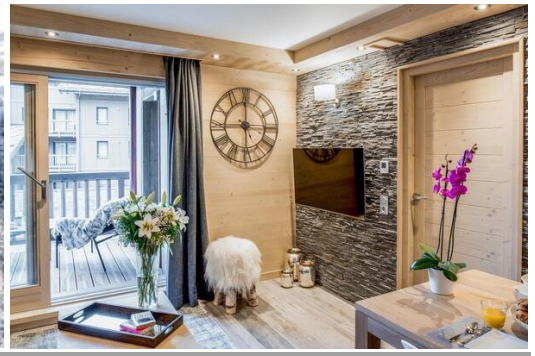

Nº Chambres: 2 Vues montagneuses	Nº du Salle de bains: 1 Lave-vaisselle	Nº du Peuples: 4 TV	Parking Distance du téléski: 100m	M² construction: 48m² Distance du centre ville: central	Terrasse	Étage: 3	Wifi

Activités dans la station

Ski / Snowboard	Cyclisme	Ski de fond	Golf	Randonnée	Vélo de montagne	Équitation

Vivez un Séjour Exceptionnel à la Montagne

Niché au cœur du célèbre domaine skiable des 3 Vallées, découvrez une retraite luxueuse offrant une expérience authentique, chic et accueillante. Idéal pour des groupes de différentes tailles, des couples aux réunions plus importantes, profitez d'un appartement d'exception en altitude dans un cadre montagnard époustouflant.

Intimité et Modernité dans un Emplacement Privilégié

Située à quelques pas des pistes de ski et du centre animé de la station, cette élégante propriété offre un environnement paisible, parfait pour créer des moments précieux en famille et entre amis. Choisissez parmi une sélection d'appartements comprenant plusieurs chambres et profitez de vues imprenables sur le vaste domaine des 3 Vallées et les majestueuses montagnes environnantes.

Chaque appartement dispose d'espaces spacieux, lumineux et accueillants conçus pour que vous vous sentiez immédiatement chez vous. Sublimez votre séjour en accédant aux prestations haut de gamme d'une résidence voisine, incluant un délicieux bistrot et bar, un espace bien-être privé avec sauna, jacuzzi et cabines de massage, ainsi qu'un local à skis pratique.

Les Petits Plus Qui Subliment Votre Expérience

- **Vues Exceptionnelles**
- **Accès à l'Espace Bien-Être**
- **Bistrot et Bar Sur Place**
- **Local à Skis Dédié**
- **Service en Chambre Pratique**
- **Proximité des Pistes et du Village**
- **Parking Souterrain Privé**
- **Terrasse ou Balcon**

Un Appartement Idéal pour Votre Escapade

Cet appartement bien aménagé, situé à l'un des étages supérieurs, offre un espace confortable parfait pour un petit groupe. Il comprend une chambre avec un lit double, un espace nuit supplémentaire idéal pour les enfants et une salle de bain. Le salon est équipé d'une télévision et d'une cuisine entièrement équipée, s'ouvrant sur un balcon offrant des vues captivantes sur la montagne.

Profitez de la commodité d'une place de parking privée, d'un casier à skis et d'un accès Wi-Fi gratuit pendant votre séjour.

Services Personnalisés pour des Moments Inoubliables

Votre bien-être est notre priorité absolue. Oubliez le stress quotidien et profitez de vacances parfaites grâce à notre large gamme de services inclus et à la carte.

- **Accueil Personnalisé**
- **Service de Conciergerie Dédié**
- **Produits de Beauté de Luxe**
- **Bistrot et Bar**
- **Location et Stockage de Skis Sur Place**
- **Parking Souterrain Privé**
- **Casiers à Skis Sécurisés**

Les Avantages Uniques de Cette Propriété

- **Terrasse Privée**
- **Vues Imprenables sur la Montagne**

Réservez dès aujourd'hui votre inoubliable escapade hivernale !

08
14

08
14

MAMMOTH