Un chalet luxueux, traditionnel et cosy à Courchevel 1300

France, Courchevel, Courchevel 1300

Chalet *- REF: TGS-A1820*

Nº Chambres: 4	Nº du Salle de bains: 6	Nº du Peuples: 8	Nº Enfants:2	Nº du parking: 2	M² construction: 185m²	M² Terrasse 10m²	Nº Etages:2
Wifi	Cheminée	Lave-vaisselle	TV	Machine à laver	Distance du téléski: 500m	Distance du centre ville: central	

Activités dans la station

Ski / Snowboard	Golf	Vélo de montagne

Information Chalet dans le centre, Courchevel 1300 Le Praz

- Nº de personnes : 8
- M² construits : 125 m²
- Terrasse
- 4 Chambres à coucher
- 3 salles de bain
- Places de parking : 2
- Nº d'étages : 3
- Wifi
- Cheminée
- Local à skis

Courchevel 1300 Chalet Le Praz

Est un chalet luxueux, traditionnel et confortable. Il se compose comme suit :

REZ-DE-CHAUSSÉE

- Hall d'entrée
- Garage double
- Grand local à skis
- Buanderie avec lave-linge et sèche-linge
- Toilettes invités

1er ÉTAGE

- Une chambre à coucher avec salle de bain (baignoire) et terrasse
- Une chambre double avec salle de bain (douche)
- Une chambre double avec salle de bain (douche)
- Une chambre à coucher avec 2 lits superposés et salle de bain (douche)
- Toilette

2ème ÉTAGE
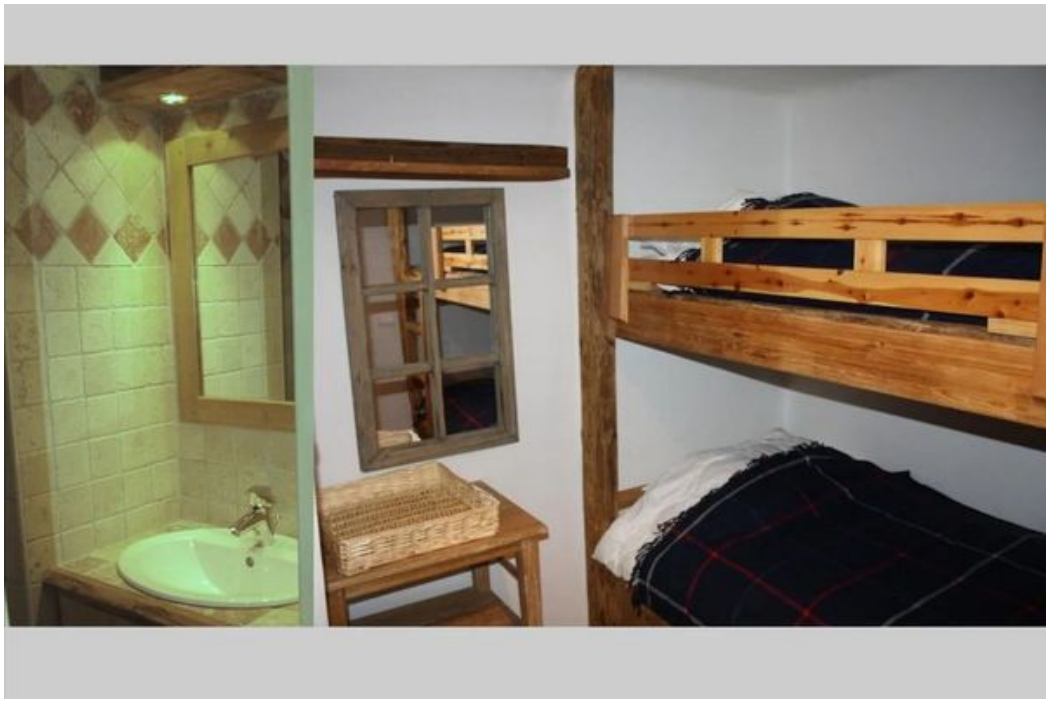
- Un grand salon lumineux avec vue sur la chapelle.
- Une cheminée chaleureuse et une TV (Satellite, Câble & DVD)
- Une cuisine ouverte entièrement équipée
- Un salon séparé : canapé-lit pour 2 personnes
- Une salle à manger
- Une grande terrasse orientée sud avec vue sur les pistes
- Un grand balcon