Chalet à Courchevel 1850

France, Courchevel, Courchevel 1850, Jardin Alpin

***Chalet** - REF: TGS-A2144*

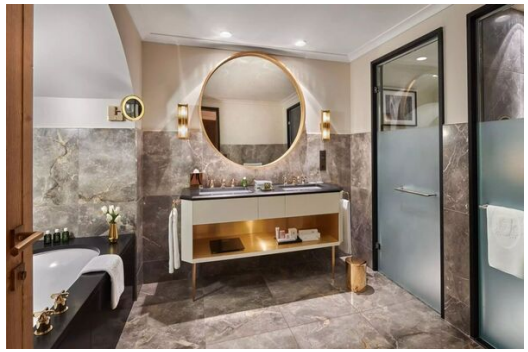

Nº Chambres: 5	Nº du Salle de bains: 7	Parking	M² construction: 550m²	Terrasse	Wifi	ski-in/ski-out	Piscine privée
Cheminée	Jacuzzi	Sauna	SPA privé	Vues montagneuses	Ascenseur privé	Climatisation	Lave-vaisselle
TV	Machine à laver	Salle de massage	Salle de ski	Distance du centre ville: central			

Activités dans la station

Ski / Snowboard	Cyclisme	Ski de fond	Golf	Randonnée	Vélo de montagne	Équitation	Voile

Résidence Exclusive avec Luxe Inégalé et Services Hôteliers

Découvrez le summum de l'hospitalité raffinée dans cette résidence extraordinaire,Seamlessly intégrée à un prestigieux hôtel cinq étoiles. Répartie sur cinq étages et offrant un remarquable espace de 550 mètres carrés de luxe discret, cette propriété offre l'intimité d'une élégante maison privée avec un accès complet aux commodités exceptionnelles de l'hôtel.

Design Sophistiqué et Hébergement Spacieux

Conçue par les célèbres designers parisiens India Mahdavi et Joseph Dirand, la résidence présente une esthétique moderne et colorée dans ses cinq chambres et sept salles de bains. Un ascenseur offre un accès pratique à tous les niveaux. La propriété peut accueillir confortablement jusqu'à dix adultes, avec la possibilité d'une personne supplémentaire sur un canapé-lit.

Installations de Loisirs et de Bien-être Exceptionnelles

Profitez de loisirs privés avec un spa dédié et un home cinéma. La résidence offre une vue panoramique imprenable sur les montagnes environnantes et le célèbre domaine skiable des 3 Vallées depuis son emplacement unique au sommet de l'ancien tremplin olympique.

Services Dédiés pour un Séjour Parfait

Un majordome dédié est à votre service, et un chef privé est disponible sur demande pour vous assurer, ainsi qu'à votre famille, un séjour véritablement reposant et agréable.

Accès aux Commodités Hôtelières de Classe Mondiale

Profitez d'un accès facile à tous les services exclusifs de l'hôtel cinq étoiles adjacent, notamment sa piscine, son spa, ses boutiques et ses restaurants, tous situés à quelques pas. Un tapis roulant privé offre un accès direct aux pistes de ski depuis la résidence.

Caractéristiques Principales :

- Peut accueillir jusqu'à 10 adultes (plus 1 sur canapé-lit)
- 5 chambres
- 7 salles de bain
- 550 m² répartis sur 5 étages
- Ascenseur
- Spa
- Home cinéma
- Vues imprenables sur les montagnes et les 3 Vallées
- Balcon
- Baignoire hydromassante
- Coin repas
- Sauna
- Transferts aéroport inclus
- Wifi
- Lits king-size ou jumeaux
- Cheminée
- Douche à vapeur
- Machine Nespresso
- Cuisine privée
- Service de majordome
- Accès privé aux pistes de ski
- Lit bébé et lit supplémentaire disponibles sur demande