Chalet en location à courchevel 1650

France, Courchevel, Courchevel 1650

***Chalet** - REF: TGS-A3662*

Nº Chambres: 5	Nº du Salle de bains: 5	Nº du Peuples: 10	Parking	M² construction: 180m²	Terrasse	Wifi	Cheminée
Sauna	SPA Communal	TV	Salle de massage	Salle de ski			

Courchevel Belvédère ne pourrait pas être plus proche de la piste. Notre station est composée de 13 résidences skis aux pieds offrant une vue privilégiée et imprenable sur les montagnes boisées. Équilibrez vos journées de ski avec des soins apaisants dans nos spas de classe mondiale, des expériences de chef privé et des moments dans l'élégant hall et la terrasse. Nous nous trouvons dans la glorieuse Sunny Valley à une altitude de 1750 ; un court voyage loin de la scène animée des bars et des restaurants des années 1850 et 1650. Éloignez-vous de la foule dans une retraite avec des piscines extérieures bouillonnantes, des salles de remise en forme atmosphériques et des massothérapeutes talentueux chaque fois que le moment l'appelle.

A l'orée de la forêt de La Rosière, nos Résidences de quatre à cinq chambres sont superbement conçues pour des moments enchanteurs après une journée passée à sculpter la neige. Ils offrent une intimité totale à tous les clients, avec accès à un spa luxueux, à une équipe de conciergerie à la demande, à des expériences de chef privé et à des services de ménage. Chaque chambre spacieuse dispose d'une salle de bains magnifiquement marbrée.

Votre groupe vivra le meilleur de la situation sur l’une des pistes les plus ensoleillées de Courchevel. C’est idéal pour un grand groupe d’amis ou de famille qui souhaitent savourer chaque instant.

Nos résidences au bord des pistes sont à quelques minutes des pistes du Belvédère, avec un accès facile aux pistes depuis le local à skis. Situées dans la station nord, il y a cinq résidences de luxe de quatre ou cinq chambres, d'une superficie d'environ 180 mètres carrés. Bien que reliés entre eux via un couloir intérieur, ils offrent une intimité totale à un groupe et ont accès à la réception, au spa et au service de voiturier du complexe nord.

Répartis sur trois étages avec ascenseur, il y a quatre ou cinq grandes chambres avec salle de bains privative, un salon avec vue sur la montagne et cheminée, et une salle à manger ouverte où vous pourrez regarder votre chef privé vous préparer un spectacle dans le cuisine.

Ce complexe dispose d'un spa luxueux entièrement équipé, partagé entre les cinq résidences, comprenant une piscine intérieure chauffée, un jacuzzi extérieur, un hammam, un sauna, une cabine de soins et une salle de sport ouverte 24h/24 et 7j/7.

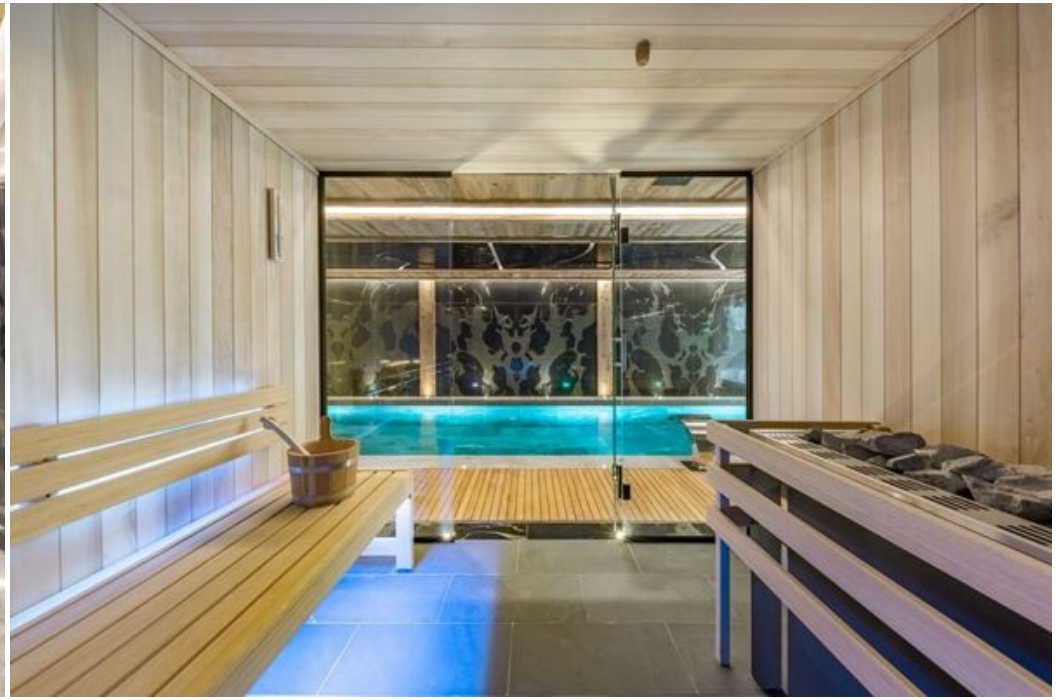

En-suite
Bedroom 2
Lift
Walk-in
Dressing Room
Toilet
En-suite

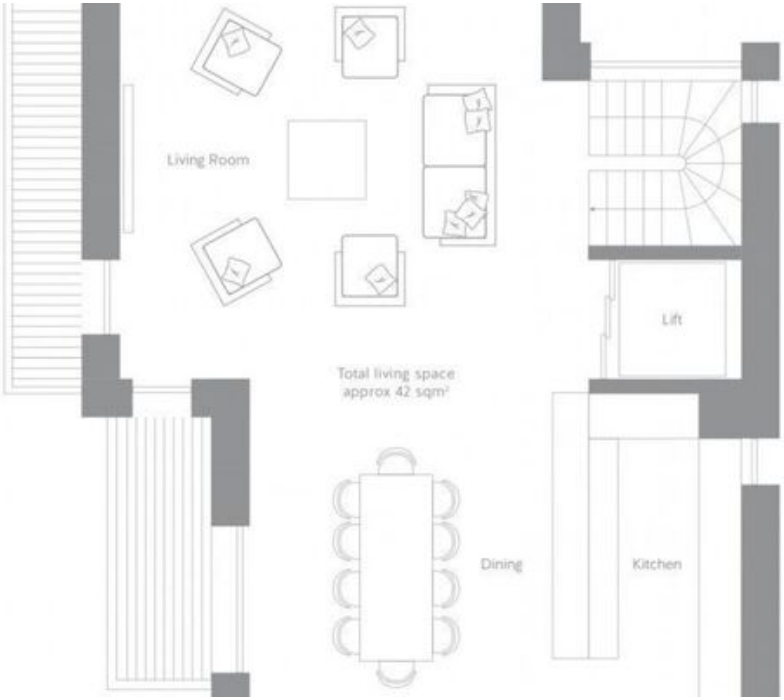
Living Room
Lift
Total living space
approx 42 sqm²
Dining
Kitchen

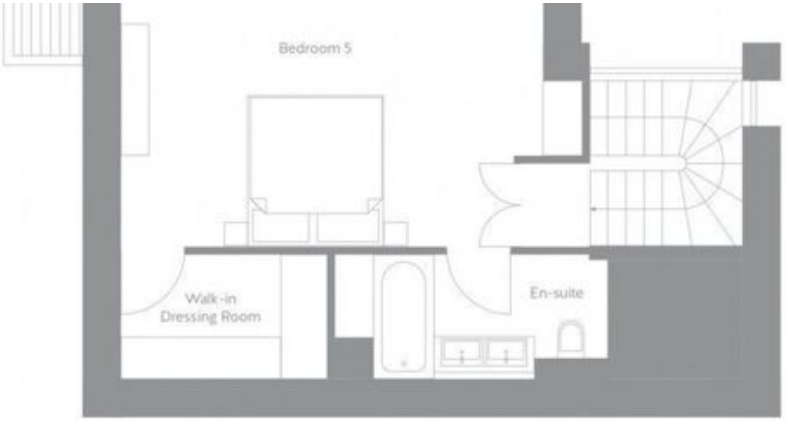
Bedroom 5
Walk-in
Dressing Room
En-suite

Lift
Laundry
Toilet

En-suite
Bedroom 1
Lift
Walk-in
Dressing Room
Toilet
En-suite