Le penthouse, situé à Courchevel 1650 Moriond à louer

France, Courchevel, Courchevel 1650

Attique *- REF: TGS-A2737*

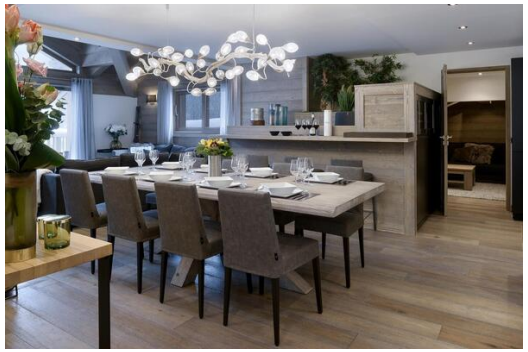

Nº Chambres: 5	Nº du Salle de bains: 6	Nº du Peuples: 10	Parking	M² construction: 280m²	Terrasse	Wifi	Cheminée
Jacuzzi	Sauna	Vues montagneuses	Ascenseur collectif	Lave-vaisselle	TV	Machine à laver	Salle de ski
Distance du téléski: 100m	Distance du centre ville: central						

Activités dans la station

Ski / Snowboard	Cyclisme	Ski de fond	Golf	Vélo de montagne	Équitation

Le penthouse, situé à Courchevel 1650 Moriond à louer, avec 5 chambres de 280 m², est réparti sur 4 niveaux avec un ascenseur privé, parfait pour accueillir 10 personnes.

Ce splendide penthouse dispose de cinq chambres à coucher avec lit double et de cinq salles de bains attenantes. Le beau salon avec une télévision et une cheminée dispose également d'un coin repas, d'une cuisine entièrement équipée et de plusieurs balcons avec vue sur les montagnes. Pour plus de confort, vous pourrez profiter du Spa privé avec jacuzzi et hammam.
Pendant vos vacances, vous pourrez bénéficier d'une place de stationnement dans le parking privé, d'un casier à skis et d'un accès Wi-Fi.

Des services personnalisés

Votre bien-être est notre priorité, oubliez les contraintes et la vie quotidienne et offrez-vous des vacances parfaites grâce à notre large gamme de services utiles, inclus ou à la carte.

- Accueil personnalisé
- Service de conciergerie
- Produits de beauté L'Occitane

- Bistrot Le C - restaurant et bar
- Gilbert Sports - ski-room et ski-shop
- Parking privé souterrain
- Casiers à skis

SPA
Balcon
Chambre 3
Chambre 2
Chambre 4
Dégagement
Chambre 1
Cuisine
Dressing
Chambre 5