Квартира в новой высококлассной резиденции – это престижная

Франция, Куршевель, Куршевель 1550

Апартамент *- REF: TGS-A1878*

Кол-во Спален: 2	Кол-во Ванных комнат: 2	Кол-во людей: 6	Стоянка	M² постройки: 58 m²	Направление: Северо-запад	Этаж: 4	вай-фай
Посудомоечная машина	ТВ	Стиральная машина	Лыжная комната	Расстояние до подъемника: 100m	Расстояние до центра: central	ski-in/ski-out	Сауна

Информация Апартаменты в деревне Куршевель 1550

- Количество человек: 6
- M² построено: 58 m²
- Терраса
- 2 Спальни
- 2 ванные комнаты
- Парковка
- Этаж 4
- Wifi
- Лыжная комната
- Выходит на северо-запад
- Вход и выход на лыжах

Куршевель - Деревня (1550)

В самом центре деревни, рядом с магазинами и в двух шагах от трасс. Автобус напротив резиденции, на улице Руа, доставит вас к аквацентру Aquamotion.

- Расстояние от центра : 0 м
- Ближайший горнолыжный склон : Proveres
- Расстояние от трасс : 20 м
- Расстояние до лыжной школы: 10 м
- Ближайший горнолыжный подъемник : Grangettes
- Расстояние от подъемника : 20 м

Квартира в новой высококлассной резиденции - это престижная квартира в деревне Куршевель, имеющая частное парковочное место, расположенное в подземном гараже резиденции. Квартира имеет два преимущества: она расположена в самом центре курорта, но в то же время имеет то преимущество, что находится всего в нескольких шагах от лыжных трасс и подъемников.

Резиденция предоставляет услуги, достойные лучших отелей: услуги консьержа и рецепции, зона отдыха с парной и сауной.

В оформлении квартиры использованы теплые тона, дерево, камень и чистые линии, которые придают ей уютную атмосферу, находящуюся на полпути между современным духом моды и традиционной альпийской атмосферой, очень востребованной в Куршевеле.

Апартаменты, состоящие из двух спален с ванными комнатами и очаровательных гостиных, обещают комфорт и приятные моменты для 4 жильцов.

Гости могут бесплатно посещать фитнес-центр, расположенный на первом этаже резиденции. Трансфер до водного центра Aquamotion находится напротив резиденции, на улице Руа.

Жилая зона

- Балкон
- Открытая кухня
- Гостиная
- Терраса

Спальня :

- Сейф, Шкаф, Телевизор
- 1 Двуспальная кровать (180 x 200)
- Ванная комната : Душ, Фен, Полотенцесушитель, Одинарная раковина

Каюта (без окна) :

- Шкаф, телевизор
- 2 Двухъярусные кровати (два спальных места) (90 x 190)

Ванная комната

- Ванная комната 1: Ванна, Двойная раковина, Полотенцесушитель

Другие помещения :

- Гараж
- Комната для лыж

Независимый туалет : 1

УСЛУГИ

Добро пожаловать

- Ресепшн в агентстве
- Товары для ванной комнаты

Уборка и постельное белье

- Тапочки
- Постельное белье (полотенца и простыни)
- Заправка постели перед прибытием
- Уборка в конце пребывания
- Плановая уборка по запросу (за дополнительную плату)

ОБОРУДОВАНИЕ

На парковку квартиры можно попасть на автомобильном лифте, расположенном в нижней части резиденции (Rue des Grangettes). Пульт дистанционного управления, предусмотренный для этой цели, будет выдан по прибытии в агентство.

Мультимедиа

- Wifi
- ТЕЛЕВИЗОР
- Колонки BOSE

Общее оборудование

- Лифт
- Шкафчик для лыж
- Парковочное место

Бытовая техника

- Кофеварка
- Микроволновая печь
- Холодильник
- Ракетоварка
- Ваккум
- Утюг
- Вафельница
- Кухонная вытяжка
- Чайник
- Тостер
- Кухонный робот
- Блинная (блинная) машина

- Стирально-сушильная машина
- Керамические варочные панели
- Посудомоечная машина
- Сушилка
- Духовой шкаф
-

По запросу

- Детская кроватка
- Высокий стул

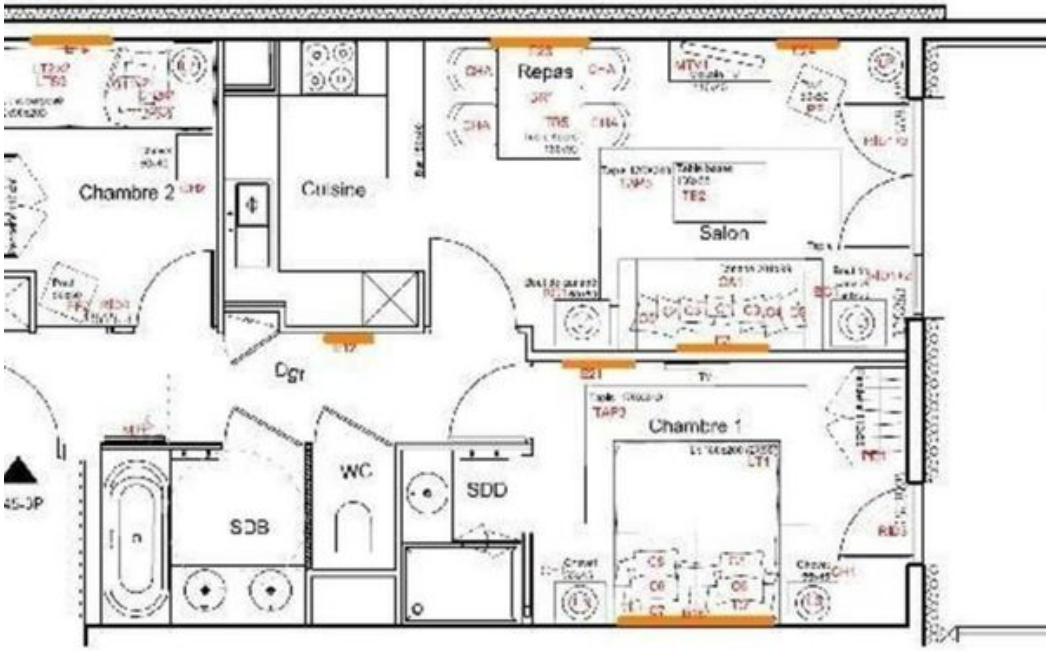
Repas
Chambre 2
Cuisine
Salon
Dgr
Chambre 1
WC
SDD
SDB