Апартаменты в Хардин Альпин Куршавель 1850

Франция, Куршевель, Куршевель 1850

Апартамент *- REF: TGS-A1925*

Кол-во Спален: 2 | Кол-во людей: 6 | M² постройки: 48 m² | Этаж: 1 | вай-фай | Посудомоечная машина | ТВ | Стиральная машина

Виды деятельности на курорте

Горные лыжи / сноуборд | Пеший туризм

Апартаменты расположены в популярном районе Куршевель 1850: Jardin Alpin. Она находится в прекрасном месте, в окружении елей и рядом со склонами. Наденьте лыжи на склоне Jardin Alppin или воспользуйтесь подъемниками, чтобы подняться с вершины склона Saulire и помчаться вниз по склонам Куршевеля.

В квартире, оформленной с использованием светлого дерева, теплых тонов и типично савойских украшений, царит уютная и подлинная атмосфера.

Жилая зона включает в себя гостиную и столовую. В спальне с двуспальной кроватью и комнате с двумя двухъярусными кроватями (четыре спальных места) могут разместиться до шести человек.

Прямой доступ в квартиру возможен из гостиной.

Эта квартира идеально подходит для того, чтобы собраться на незабываемый отдых с семьей или друзьями.

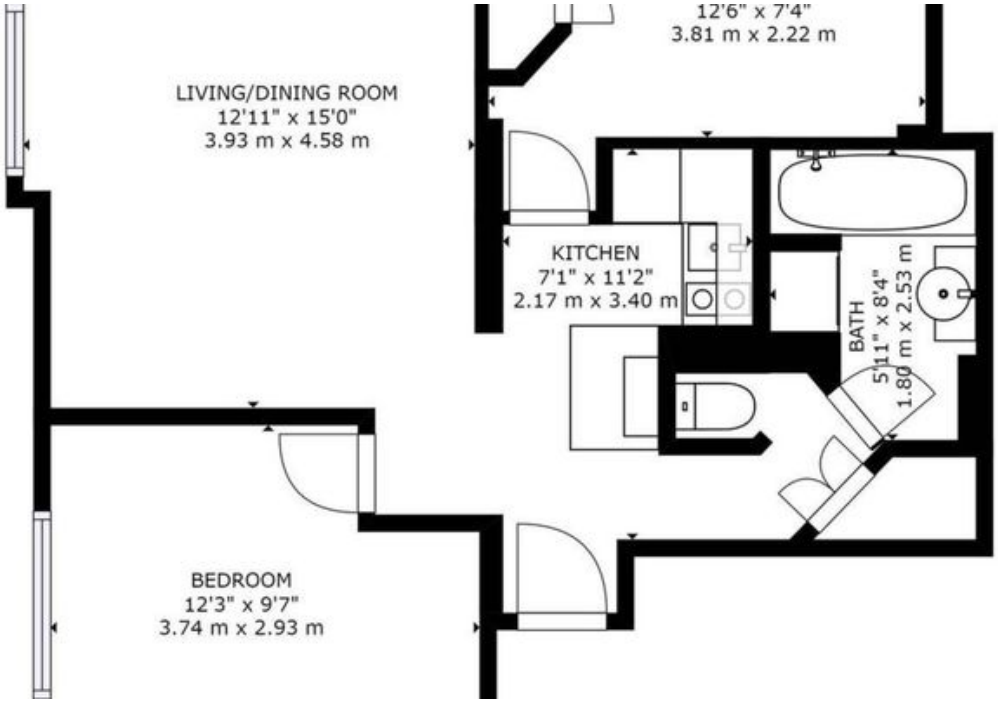
LIVING/DINING ROOM
12'11" x 15'0"
3.93 m x 4.58 m
12'6" x 7'4"
3.81 m x 2.22 m
KITCHEN
7'1" x 11'2"
2.17 m x 3.40 m
BATH
5'11" x 8'4"
1.80 m x 2.53 m
BEDROOM
12'3" x 9'7"
3.74 m x 2.93 m