Одна комната, 42 кв. м/452 кв. фута, вид на горы

Франция, Куршевель, Куршевель 1850

Апартамент *- REF: TGS-A1987*

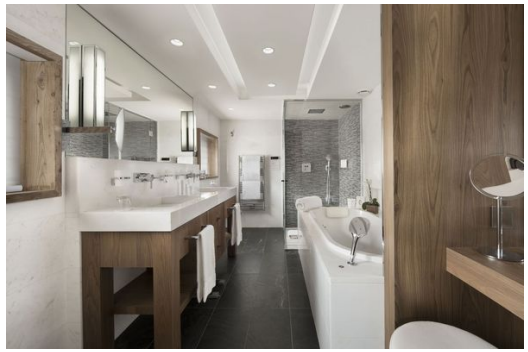

Кол-во Спален: 3 Кол-во людей: 6 M² постройки: 42 m²

Однокомнатный номер, 42 кв. м/452 кв. фута, вид на горы, кровать king или две односпальные кровати, гостиная зона, балкон

Стильно оформленные и уютные номера площадью 42 кв. м.

В них есть прихожая с большой гардеробной, кровать King size (200 см x 200 см), которая может быть трансформирована в 2 односпальные кровати, журнальный столик с двумя креслами и письменный стол.

В номере также есть ванная комната с ванной и тропическим душем, а также отдельный туалет.

Номера выходят на балкон с видом на горы, приглашая вас насладиться свежим воздухом.

В некоторых номерах есть наклонные потолки.

Номера могут быть забронированы вместе с соседними номерами или превращены в отдельный люкс, что позволяет семьям и друзьям жить в одном помещении, сохраняя при этом приватность и отдельный вход.

- 42 кв.м.
- Вид на горы и окружающие шале
- Балкон
- Кровать king-size (200 см x 200 см), трансформируемая в две односпальные кровати

- Телевизор с плоским экраном
- Wifi
- Система Airplay
- Мини-бар с кофемашиной Nespresso
- Депозитный сейф
- Номер для некурящих